Tracker 2025

Supera lo que ya conocías

Prepárate para desatar miradas con una conducción llena de dinamismo, atractivo diseño, tecnología y conectividad de última generación y seguridad total de una de las SUV's más icónicas y compactas de Chevrolet.

Diseño exterior

Inspira admiración a otro nivel

Diseño moderno y audaz que destacan tu personalidad e inspiran el camino.

- Rines de aluminio 17" bitono
- Faros delanteros y traseros LED
- Faros con encendido y apagado automático
- Luces diurnas LED
- Techo panorámico eléctrico
- Limpiaparabrisas automáticos con sensor de lluvia
- Parrilla cromada y skidplate con acabado en cromo
- Espejos exteriores al color de la carrocería con ajuste eléctrico y luz direccional
- Manijas exteriores con acabados en cromo
- Barras de techo
- Sistema PEPS que permite la entrada al vehículo
- Cierre de vidrios a distancia desde control remoto

Tecnología

Conecta la vida con lo último en tecnología

Equipamiento avanzado con funciones de información y entretenimiento que hacen tu vida más fácil.

- Smartphone Integration inalámbrico con Apple CarPlay™ y Android Auto™ *
- OnStar® 4G LTE con Hotspot Wi-Fi para hasta 7 dispositivos simultáneos**
- Pantalla táctil de 8"
- Cargador inalámbrico para smartphone
- Encendido remoto desde aplicación MyChevrolet®

Diseño interior

Comodidad y vanguardia

Confort total gracias a su amplio espacio interior y estilo único hasta en el más mínimo detalle.

- Aire acondicionado automático de una zona
- Asientos forrados en vinipiel
- Descansabrazo trasero con 2 portavasos
- Encendido de motor con botón
- Espejo retrovisor electrocrómico
- Volante con controles de audio, ajuste de altura y profundidad
- Volante estilo deportivo forrado en piel
- Cubierta de privacidad en cajuela
- 3 puertos USB
- 6 bocinas
- Función de cierre/apertura de un solo toque para todos los pasajeros
- Capacidad máxima en cajuela de hasta 1,591 litros

Seguridad

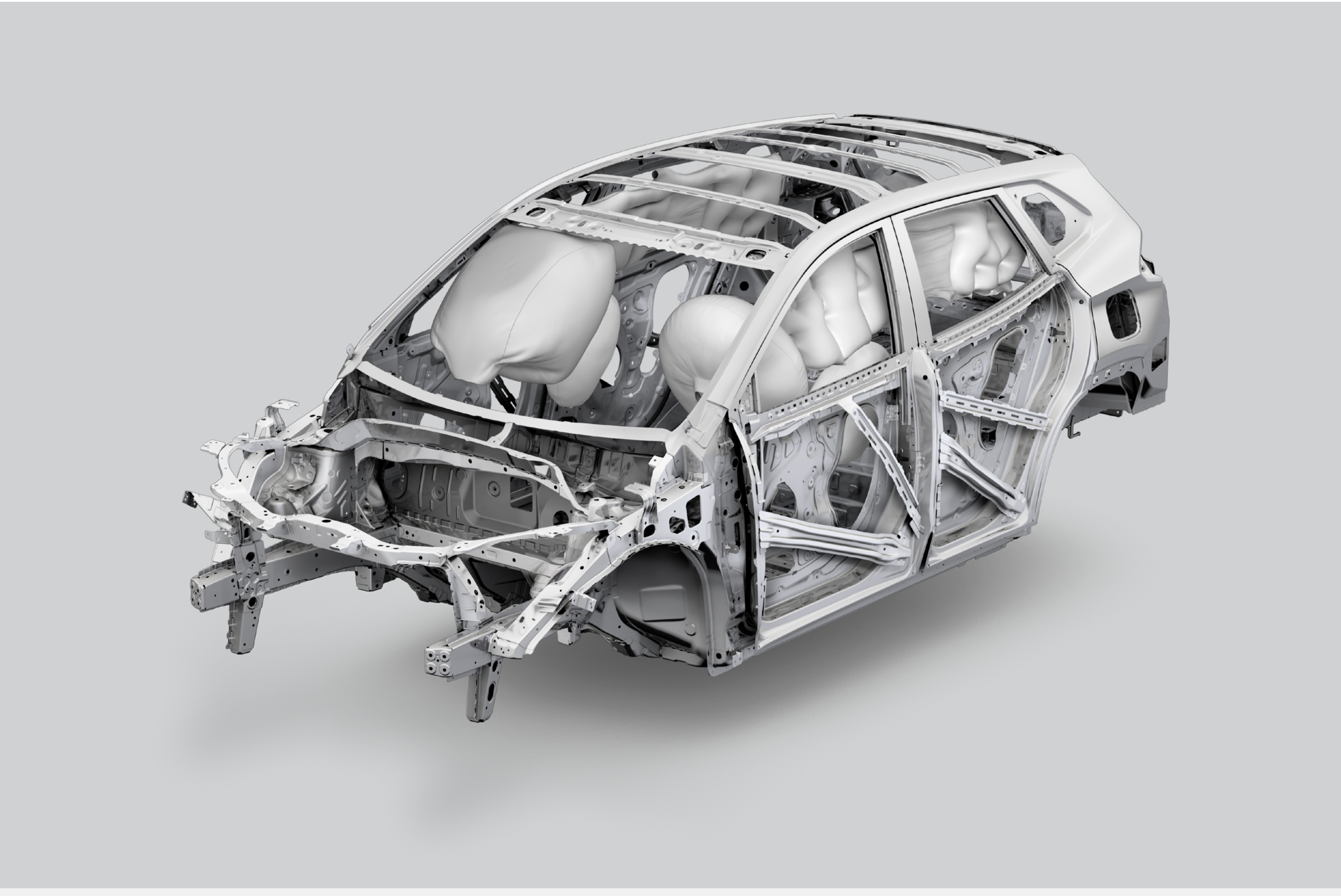

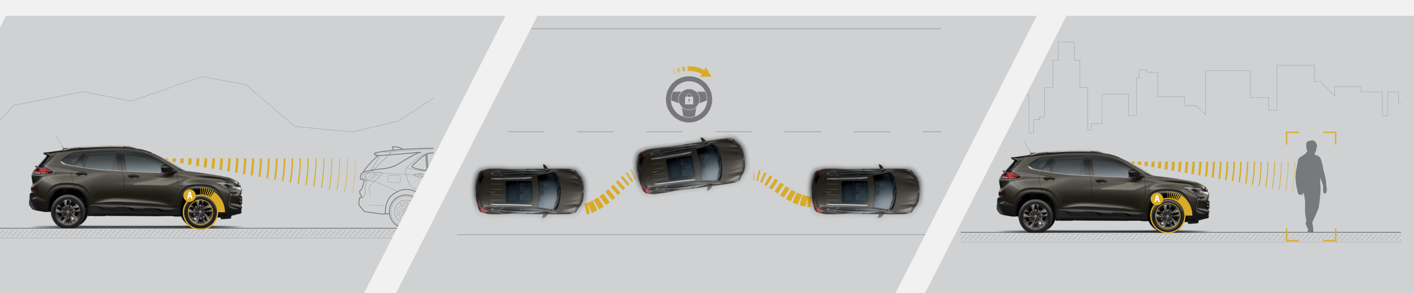

Supera el camino con seguridad

Tecnología inteligente y avanzada con asistentes y alertas de conducción para viajar tranquilo.

- Asistente de estacionado automático
- Sistema OnStar® con Asistencia de Vehículos Robados, Respuesta Automática de Accidentes, Servicios de emergencia, entre otros**
- Sistema de control de estabilidad Stabilitrak y Control de Tracción (TCS)
- Cámara de visión trasera análoga
- Sensores de reversa y delanteros
- Frenos ABS con EBD y BA
- 6 bolsas de aire: 2 frontales, 2 laterales y 2 de cortina
- Alerta de colisión frontal con indicador de distancia
- Asistente de colisión frontal inminente
- Alerta de punto ciego
- Asistente de arranque en pendiente (Hill Start Assist)

Desempeño

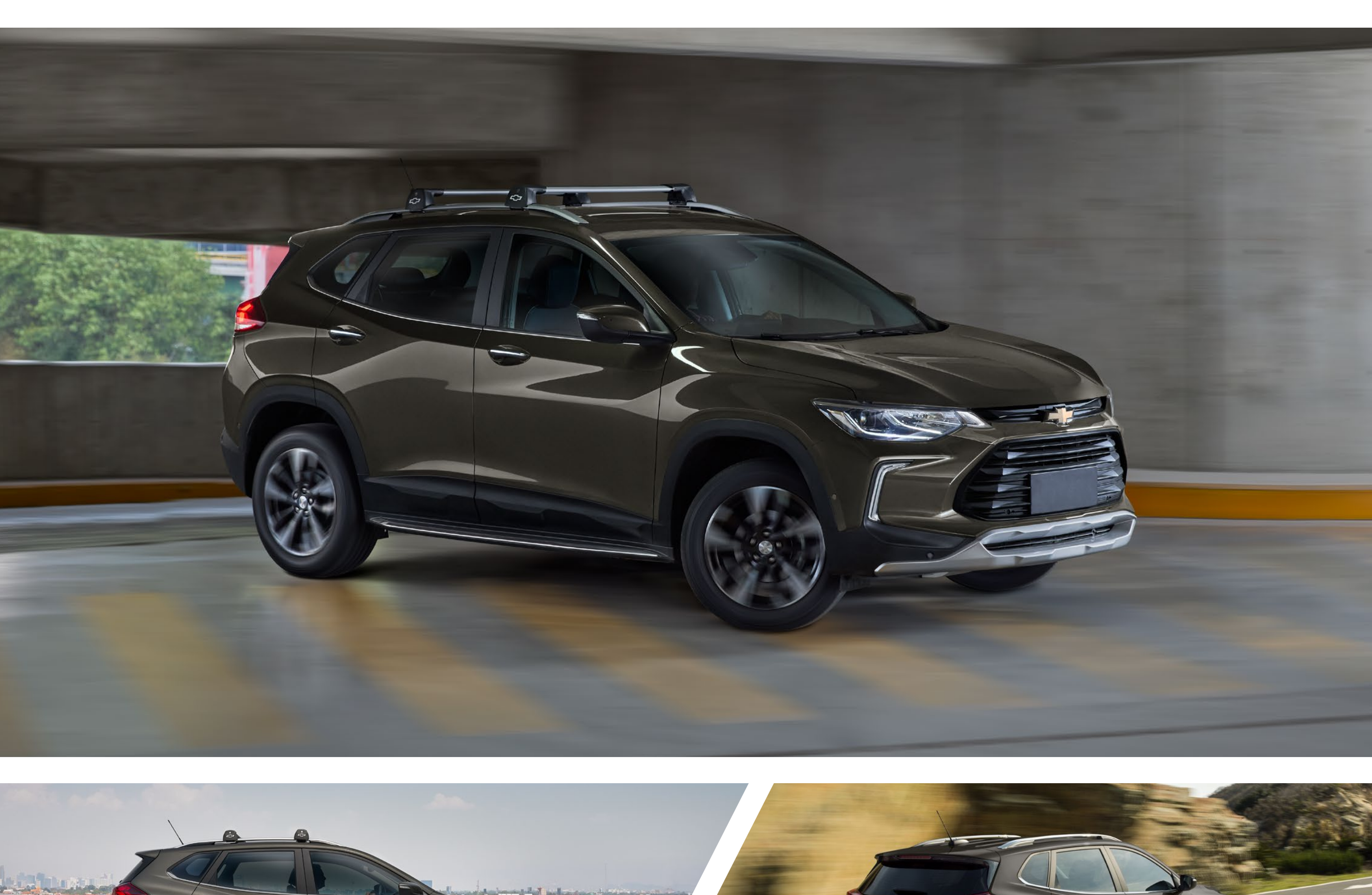

Potencia y rendimiento a tu medida

Poderoso desempeño con un gran rendimiento de combustible para una conducción divertida y dinámica.

- Motor Turbo Eficiente de 1.2L, 130 HP y 140 lb-pie de torque
- Rendimiento de combustible de hasta 28.7 km/l***
- Tracción FWD
- Transmisión automática de 6 velocidades
- Suspensión delantera tipo McPherson

Colores disponibles:

Blanco | Negro Ónix | Mocha Metálico† | Plata Eléctrico†

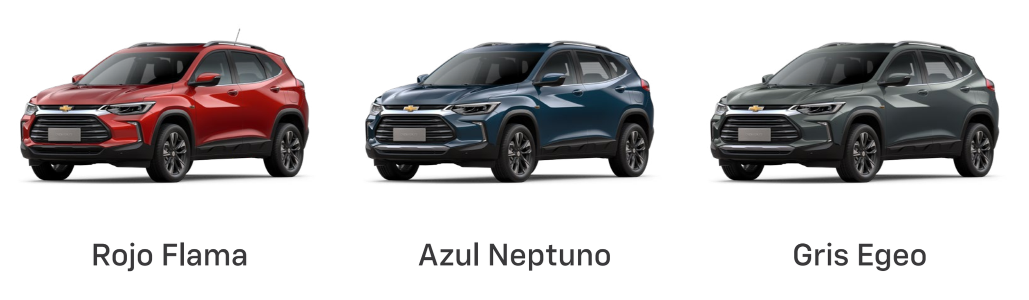

Rojo Flama | Azul Neptuno | Gris Egeo

†Colores no disponibles en versión RS

Familia SUV
Sigue creciendo

General Motors de México, S. de R.L. de C.V. (en lo sucesivo "GMM") mantiene las técnicas de fabricación de los vehículos en continuo desarrollo, por lo que se reserva el derecho de hacer cambios a la información contenida en este catálogo en cualquier momento y sin previo aviso. Los vehículos están sujetos a disponibilidad en cuanto al modelo, rendimiento de combustible, colores, características, equipamiento, apariencia y/o accesorios (las "Especificaciones"). Las Especificaciones y modelos de los vehículos mostrados en este catálogo dependen de la disponibilidad de venta en el país en el que se realice la compra. Antes de la compra y entrega del vehículo, verifique toda la información con su Distribuidor Autorizado Chevrolet. Las imágenes mostradas son de carácter ilustrativo y pueden mostrar accesorios o caracteristicas no incluidos o no disponibles al momento de compra del vehículo. Previo a la compra y entrega del vehículo verifique las especificaciones y condiciones con su Distribuidor Autorizado Chevrolet. GMM se reserva el derecho de continuar o descontinuar algún vehículo en cualquier momento del año calendario. Las marcas Chevrolet®, Tracker®, así como sus respectivos logos y avisos comerciales, son propiedad de General Motors LLC y GMM es su licenciataria autorizada en los Estados Unidos Mexicanos. Garantía de defensa a defensa para Chevrolet Tracker®: 60,000 km o 3 años, lo que ocurra primero. Consulte términos, condiciones y restricciones en la Póliza de Garantía entregada en cada vehículo nuevo. *Android Auto: Requiere la aplicación Android Auto en Google Play y un teléfono inteligente Android™ compatible. Android Auto es una marca comercial de Google LLC. Apple CarPlay: requiere iPhone® compatible. Apple CarPlay™ es una marca comercial de Apple Inc. registradas en los EE. UU. y otros países. **Para conocer la disponibilidad de vehículos, detalles y limitaciones del sistema, visite onstar.com.mx.