

Equipements Audi A1/A1 Sportback			
Lunette arrière	98	Sécurité enfants	104
Œillets de fixation	100	Sellerie en cuir Milano	95
Outils de bord	91	Sellerie en cuir Nappa fin	
Pack Coffre	100	Audi exclusive	95
Pack Connectivity	103	Sièges normaux à l'avant	92, 93
Pack Eclairage intérieur à LED	97	Sièges Sport à l'avant	94
Pack Esthétique noir Audi exclusive	99	Sorties d'échappement	99
Pack Navigation Advanced	101	Soufflets de diffuseurs d'air	96
Pack Navigation Plus	101	Style aluminium à l'intérieur	100
Pack Rangement	100	Suggestions	82-85
Pack Sièges	95	Système audiophonique Audi	102
Pare-brise avec bande grise	98	Système d'appui-têtes intégral	104
Pare-soleil	98	Système d'information du conducteur	102
Peintures	86	Système de ventilation et chauffage	100
Phares antibrouillard	97	Système Start/Stop	104
Phares	97	Tapis complémentaires	100
Poignées de maintien	100	Témoins de contrôle	104
Pommeau de levier de vitesses		Tire Mobility System	91
Audi exclusive	100	Tissu HerzKlopfen	94, 95
Préparation pour crochet d'attelage	99	Tissu Wunderbar	93-95
Préparation pour Audi Tracking System	98	Tissu Zeitgeist	92, 95
Préparation pour téléphone portable (Bluetooth) incluant accoudoir central à l'avant	103	Toit panoramique	98
Préparation téléphone 2W Bluetooth	103	Traction avant	104
Préparation téléphone 8W (Bluetooth en ligne)	102	Triangle de présignalisation	104
Prise 12 volts	100	Trousse de secours	104
Protection antidémarrage électronique	98	Verrouillage centralisé	98
Protection latérale anticollision	103	Vide-poches	100
Réception radio numérique	102	Vitres athermiques	98
Récupération	104	Vitres surteintées	98
Régulateur de vitesse	103	Volant Sport en cuir style 3 branches	99
Rétroviseur intérieur	98	Volant Sport multifonction en cuir style 3 branches avec palettes de changement de vitesses	99
Rétroviseurs extérieurs	98	Volant Sport multifonction en cuir style 3 branches	99
S line	66-69	Volant Sport style 3 branches	99
S tronic®	104	Xénon Plus incluant lave-phares	97
Sac à skis/snowboards	100	Xénon Plus	97

AUDI AG
85045 Ingolstadt
www.audi.fr
Valable à partir d'avril 2012

Printed in Germany
233/1130.12.41

Les versions et équipements du modèle présentés et décrits dans ce catalogue ainsi que certains services ne sont pas disponibles dans tous les pays. Les voitures figurant sur les photos comportent des équipements en option avec supplément de prix. Les informations concernant le détail de la livraison, l'aspect, les performances, les dimensions, les poids, les consommations et les frais d'entretien des véhicules correspondent aux données en notre possession lors de la mise sous presse. Sous réserve de variations de couleur et de forme par rapport aux images, d'erreurs et de défauts d'impression. Sous réserve de modifications. Toute reproduction totale ou partielle est interdite, sauf autorisation écrite de la société AUDI AG.

Le papier de ce catalogue est fabriqué à partir de cellulose blanchie sans chlore.

www.audi.fr



Audi A1 | A1 Sportback

A1

Audi A1 | A1 Sportback

Vorsprung durch Technik 



Catalogue électronique

A partir de maintenant, le catalogue Audi peut être également consulté en multimédia : sous forme d'application, il dispose du même contenu que le catalogue imprimé, et même plus encore. Informez-vous sur l'Audi A1, découvrez le configurateur de couleurs et vivez la fascination Audi sur votre iPad.
 > www.audi.com



Audi tv

Découvrez les toutes nouvelles facettes de notre marque aux quatre anneaux sur Audi tv : des reportages passionnants sur nos modèles, innovations techniques, événements fascinants dans les domaines du sport automobile, tradition, culture et lifestyle. Jetez un œil derrière les coulisses. Actualités de chaque jour. 24 heures sur 24.
 > www.audi.tv



Audi Bank

Financement. Leasing. Assurance. Peu importe l'Audi que vous aurez choisie : chaque offre de l'Audi Bank est élaborée sur mesure, pour vous. Nos packs Avantages combinent par exemple des formes de financement et de leasing modernes à une protection d'assurance complète et vous offrent ainsi une mobilité infinie.
 > www.audi.com



Equipements Audi A1/A1 Sportback			
Accessoires d'Origine Audi®	70-81, 106-109	Commande de désactivation d'airbag	
Accoudoir central à l'avant	99	passager avant	99
Advanced Key	98	Commandes Audi exclusive	100
Airbags grand volume	103	Console centrale	100
Alarme antivol	98	Contact d'allumage	98
Allume-cigare et cendrier	100	Contrat de garantie Audi	104
Antipatinage (ASR)	104	Contrôle de ceinture attachée	104
Appuie-têtes	99	Contrôle de pression des pneus	91
Arche de pavillon de couleur contrastée	89	Couronne de volant en cuir Audi exclusive	100
Arche de toit de couleur contrastée	88	Cric	91
Assistant de démarrage en côte	103	Cuir Milano	93, 95
Audi exclusive line	64, 65	Détecteur de pluie et de luminosité	97
Audi exclusive	62, 63	Direction assistée	104
Audi Music Interface en ligne	103	Données de navigation (carte SD)	101
Audi Parking System à l'arrière	103	Données de navigation (disque dur)	101
Audi Parking System Plus	103	Dossier de banquette arrière rabattable	99
Audi Singleframe	99	Eclairage intérieur	97
Autoradio Chorus	102	Ecran central	104
Autoradio Concert	102	Ecrous de roues antivol	91
Banquettes arrière	99	Éléments de l'habitacle étendus de couleur	
Blocage électronique de différentiel (EDS)	104	en cuir Audi exclusive	101
Boîte à gants	100	Éléments de l'habitacle étendus de couleur	
Boîte mécanique	104	simili-cuir	101
Boîtiers de rétroviseurs extérieurs		ESC avec blocage transversal électronique	104
dans la couleur de carrosserie	98	Feux arrière à LED	97
BOSE Surround Sound	102	Feux arrière	97
Cache-bagages	100	Feux de freinage adaptatifs	97
Carrosserie	103	Feux de route assistés	97
Ceintures de sécurité	104	Fixations pour sièges enfants ISOFIX	99
Changeur de CD	102	Gammes d'équipement/	
Chassis dynamique	103	packs Equipements	60, 61
Chassis Sport S line	103	Identification du modèle/Inscription	99
Chassis Sport	103	Instrumentation	104
Chauffage des sièges à l'avant	99	Jantes/Pneus	90, 91
Ciel de pavillon	95	Kit de câbles d'adaptateurs	
Clignotants	97	pour Audi Music Interface	103
Climatisation automatique	100	Lave-glace	98
Climatisation manuelle	100	Lave-phares	97
Colonne de direction de sécurité	104	Lève-vitres	100

Page

Fascination

4	Audi A1	20	Audi A1 Sportback
---	---------	----	-------------------

Technique

42	Efficacité Audi	50	Audi connect
44	Audi ultra	52	MMI® – Multi Media Interface
46	TFSI®	54	Châssis et direction
48	TDI®	55	Systèmes d'assistance

Equipements

56	A1 collection	92	Sièges/Selleries
60	Gammes d'équipement/Packs Equipement	95	Ciel de pavillon
62	Audi exclusive	96	Entourages de diffuseurs d'air
64	Audi exclusive line	97	Eclairage
66	S line	98	Rétroviseurs et équipements extérieurs
70	Accessoires d'Origine Audi®	99	Equipements intérieurs
82	Suggestions Audi A1	101	Infotainment
84	Suggestions Audi A1 Sportback	103	Systèmes d'assistance
86	Peintures	103	Technique
88	Arche de toit et arche de pavillon de couleur contrastée	104	Contrat de garantie Audi
90	Jantes/Pneus		

Divers

106	Accessoires d'Origine Audi®	114	Index
110	Caractéristiques techniques	120	Fascination Audi
113	Dimensions		

Dans la fenêtre : codes QR Audi

Faites l'expérience Audi de manière encore plus directe : téléchargez une App QR sur votre Smartphone et scannez ensuite le code QR ou saisissez le lien indiqué sur votre navigateur.



Vous trouverez les équipements des voitures figurant sur les photos de la partie Fascination à la page 118.

Vous trouverez les valeurs de consommations et d'émissions CO₂ à partir de la page 110.



Que signifie la grandeur ?

Evoluer tout en restant fidèle à soi-même.
Réaliser maintenant ce qui est important et s'orienter vers l'avenir.
Attendre l'instant propice et en profiter.
Ce moment est arrivé : avec l'Audi A1.

A1

Audi A1

Une forme authentique. Une présence troublante.

Vous pouvez personnaliser l'Audi A1 comme bon vous semble.
Grâce à des techniques de communication modernes, vous restez toujours en contact.
Grâce aux moteurs puissants, vous restez toujours en avant.
L'Audi A1. Pour aujourd'hui. Pour demain.
Le mieux serait de la posséder dès maintenant.





IN RN 126

A1



Concentration sur la forme et les fonctions.
Et sur le caractère, la force, la substance et la
joie pleine de prendre la route.
En option sont proposés l'arche de toit dans des
couleurs contrastées ainsi que les phares à LED
particulièrement expressifs.





**Les yeux disent oui.
Le ventre dit oui.
La tête dit oui.
Les coins des lèvres disent oui.
Le cœur dit oui.
Cette fois, tout le monde
est d'accord.**





Une boule de nerf à découvrir et savourer :
les moteurs TFSI et TDI, puissants et efficaces, n'attendent plus que de démarrer. Plusieurs d'entre eux profitent de la présence d'une boîte automatique sportive : la boîte S tronic 7 vitesses commande les moteurs 1.4 TFSI 122 ch et 185 ch et le 1.6 TDI 90 ch presque sans interruption perceptible de motricité. Le châssis dynamique, la direction directe sportive et l'ESC à blocage transversal électronique sont en outre de formidables coéquipiers.

Vous trouverez les valeurs de consommations et d'émissions CO₂ à partir de la page 110.





Feu rouge ? Coupez le moteur.



Pourquoi utiliser de l'énergie si on n'en a pas besoin ?

Le système Start/Stop coupe automatiquement le moteur à l'arrêt, par exemple à un feu rouge. Egalement à bord :

un système de récupération pour récupérer l'énergie de freinage.

Ces deux technologies* permettent d'économiser activement du carburant.

Vous trouverez les valeurs de consommations et d'émissions CO₂ à partir de la page 110.

* Le système Start/Stop et récupération d'énergie ne sont pas disponibles pour les versions A1 1.6 TDI de 90 ch S tronic et A1 1.4 TFSI de 185 ch.





Grand signifie : la qualité jusque dans le moindre détail.

Rester constamment en mouvement – même à l'arrêt. Les détails de l'habitacle rappellent le design de turbines, de voiliers et celui des ailes d'un avion. De plus, de nombreux éléments peuvent être agencés de manière individuelle. Quatre gammes d'équipement en option facilitent votre décision : Attraction met en valeur le caractère émotionnel de l'A1, Ambition, son dynamisme, S line, sa sportivité et Ambition Luxe, son allure raffinée. Les quatre gammes d'équipement peuvent être complétées en option par le pack media style. Vous disposez ainsi d'une plus grande liberté de personnalisation en matière de design et d'infodivertissement, par exemple avec l'autoradio concert doté d'un écran couleurs escamotable ou les entourages de diffuseur d'air dans la couleur de l'habitacle. Quoi d'autre ? L'offre d'infodivertissement du GPS Advanced disponible en option contenant les données de navigation sur le disque dur et le jukebox de 20 Go pour enregistrer les titres de musique. A ceci s'ajoutent des tissus spéciaux, des cuirs résistants, des couleurs captivantes – vous avez le libre choix. En voiture messieurs-dames !









Grande jusque dans les plus petits détails.

Pour aller au travail, faire du sport, chez des amis ou chez la famille.

Pour aller à la plage, en ville, avec des bagages ou à l'aventure.

Faites ce que bon vous semble.

Roulez, vivez, découvrez.

L'Audi A1 Sportback.

Avec plus de fonctionnalités et plus de liberté.

Vous trouverez les valeurs de consommations et d'émissions CO₂ à partir de la page 110.



A1

Audi A1 Sportback





Magnifique jusque dans les plus petits détails.

Cinq portes, un hayon englobant, des feux arrière à LED attractifs en option – si seulement la praticité était toujours aussi belle.



8:32 am on the road



PEACE, LOVE AND HAPPINESS



9:45 am enjoying the view

Qui ne souhaite pas y jeter un coup d'œil ?
L'arche de pavillon, disponible au choix dans trois peintures contrastées, définit le véhicule et l'imposant becquet arrière lui confère un style individuel supplémentaire. Différents designs de jantes impressionnent par leur sportivité nonchalante.



*12:15 pm
coffee break*



Si belle – et si dynamique. Regardez-la ! Avant que
l'Audi A1 Sportback ne disparaisse au prochain virage !

K.FFE





Individuelle jusque dans les plus petits détails.

Beaucoup de flexibilité pour déployer son potentiel : la banquette arrière deux places peut être rabattue entièrement ou en deux parties 1/3, 2/3 et permet ainsi d'agrandir le volume du coffre de 270 à 920 litres.

Mettez-vous à l'aise et appréciez votre Audi A1 Sportback : soit dans la gamme d'équipements Attraction qui rehausse son caractère émotionnel, ou dans la version Ambition, qui accentue sa sportivité. Les deux gammes d'équipements peuvent être combinées avec le pack media style en option qui vous offre une plus grande liberté d'agencement en matière d'infotainment et de design intérieur.

Possibilité de variations selon les pays. Votre partenaire Audi local vous informera sur les finitions, les équipements de série et les options disponibles dans votre pays.







Des tissus modernes aux couleurs attractives, des détails tels que les diffuseurs d'air disponibles par exemple au choix en rouge grenat, créent des détails captivants. Avec le GPS Advanced en option, vous disposez d'un écran couleurs 6,5 pouces brillant avec affichage de cartes en 3D.

Vous disposez également de 20 Go de mémoire pour vos musiques sans oublier le système audiophonique BOSE Surround en option doté de 14 haut-parleurs pour une restitution sonore puissante. Vous pouvez même commander le MMI par commande vocale. Si vous optez en plus pour un téléphone de voiture Bluetooth en ligne, vous disposerez d'un hotspot WiFi propre au véhicule avec une connexion à Google Earth et au choix la réception radio numérique.



A: \$5 pm driving around



Une source d'inspiration jusque dans les plus petits détails.



1:20 pm





meeting friends







4:36 pm
Friday time off

Efficiente jusque dans les plus petits détails.

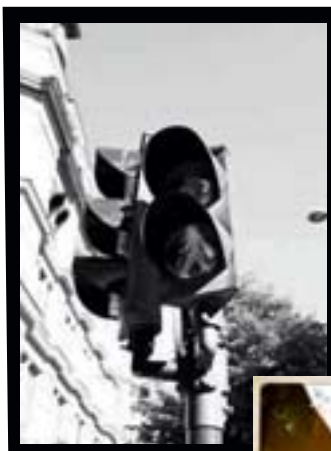

Le plaisir de conduite de nos jours signifie : des moteurs TDI et TFSI* avec système Start/Stop de série et récupération. La boîte à double embrayage 7 vitesses S tronic, disponible en option, permet des changements de rapports plus courts et presque sans interruption perceptible de puissance tout en augmentant l'efficacité.

*Le système Start/Stop et la récupération ne sont pas disponibles pour les A1 Sportback 1.6 TDI 90 ch S tronic et 1.6 TDI 185 ch S tronic.

Vous trouverez les valeurs de consommations et d'émissions CO₂ à partir de la page 110.



5:20 pm Rainy Jct









Le châssis dynamique accentue le style athlétique de l'Audi A1 Sportback. Également à bord : l'ESC avec blocage transversal électronique. Pour davantage de traction, en particulier dans les virages.

Vous trouverez les valeurs de consommations et d'émissions CO₂ à partir de la page 110.



6:43 pm dîner



Plus de possibilités pour avancer plus vite et plus efficacement. Pour amener vos amis et votre famille en toute sécurité et détendus à destination. Le plaisir de conduite prend de nouvelles dimensions. L'Audi A1 Sportback.

Vous trouverez les valeurs de consommations et d'émissions CO₂ à partir de la page 110.



Si vous voulez faire l'expérience de l'Audi A1 Sportback, scannez ce code QR à l'aide de votre Smartphone. Ou utilisez le lien suivant sur votre navigateur : www.audi.com/a1sportbackfilm



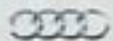

IN A 1044

A1

Marc Daniels
HORN & CO.

Votre Audi aussi porte le signe de l'efficacité particulière Audi :

Nos véhicules ne sont pas seulement synonymes de sportivité, progressivité et innovations techniques, mais aussi d'une utilisation intelligente des ressources.

Par exemple : les moteurs TDI avec technologie Common Rail. Ils assurent une combustion de haute efficacité du carburant diesel en associant l'injection directe au turbocompresseur. Les moteurs TFSI travaillent sur le même principe et impressionnent par leur puissance et leur

couple élevés tout en consommant moins. Le développement des moteurs Audi est depuis de longues années amélioré de façon conséquente. Cela signifie qu'ils sont aujourd'hui plus performants comme jamais auparavant – avec un poids réduit et donc une consommation moindre. Une preuve impressionnante de notre stratégie visant à produire plus de puissance à partir d'une cylindrée plus petite. Le système Start/Stop et la récupération garantissent également plus d'efficacité.

La boîte séquentielle S tronic à double embrayage utilise de façon idéale les avantages des puissants moteurs Audi : son degré d'efficacité élevé permet de propulser le véhicule avec une puissance de sprinter dès les bas régimes. Ceci réduit la consommation de carburant. L'ordinateur de bord avec son programme d'efficacité vous aide à exploiter d'autres potentiels d'économie, en affichant les fonctions de confort actives et en indiquant leur niveau de consommation. L'optimisation de l'aérodynamisme grâce au becquet de

pavillon spécial ou le revêtement du soubassement permettent d'économiser davantage de carburant.

Vous voyez : l'Audi A1 et l'Audi A1 Sportback regorgent de technologies qui rendent vos trajets non seulement plus confortables et dynamiques mais aussi plus efficaces. Davantage d'informations à ce sujet vous attendent aux pages suivantes.

Vous trouverez les valeurs de consommations et d'émissions CO₂ à partir de la page 110.





Sur le podium avec Audi ultra : l'Audi R18 TDI

Audi ultra :

Chaque gramme en moins augmente l'avancée.

Audi ultra, la technologie de construction légère futuriste d'Audi, représente plus que la somme de chaque composant. Elle rassemble au sein d'un concept général des matériaux innovants, des principes de construction intelligents et des processus de production écologiques. De nombreuses mesures de construction légère Audi ultra ont d'ores et déjà été implantées dans l'Audi A1 et A1 Sportback.

Et cela commence par la carrosserie. La construction des coques en acier de l'Audi A1 et A1 Sport-

back allie un poids réduit à une résistance élevée. Ce faisant, seule la quantité de matériau nécessaire est utilisée aux endroits correspondants. Pour preuve par exemple, le module Crashmanagement en aluminium dans la partie avant du véhicule.

Les technologies d'entraînement telles que l'injection directe de carburant et le turbocompresseur ont permis de rendre les moteurs Audi toujours plus performants. Les moteurs TDI et TFSI modernes des A1 et A1 Sportback fournissent plus de puissance à partir d'une plus petite cylindrée et

sont grâce à cela nettement plus légers que des moteurs équivalents de précédentes séries.

Chaque composant de construction légère a des conséquences sur d'autres composants qui peuvent être réduits au sein de leur propre dimension. Le résultat est un processus de développement continu visant à atteindre un poids toujours plus léger et une efficacité toujours plus élevée. En chiffres : une baisse de poids de 100 kg apporte une économie de jusqu'à 0,3 l de carburant aux 100 km.

Vous trouverez les valeurs de consommations et d'émissions CO₂ à partir de la page 110.

Les exigences faites aux véhicules modernes sont contradictoires : ils doivent d'une part fournir plus de puissance et de confort, et d'autre part être plus sobres et plus efficaces. Audi ultra allie cet antagonisme : chacun de nos composants est mis au banc d'essai. Les exigences : une fonctionnalité élevée pour un poids le plus léger possible. Le résultat : un mélange de matériaux intelligent permettant même la conception de moteurs plus petits. Vous pouvez propulser un véhicule plus léger tout aussi agilement qu'avec un des anciens gros moteurs. En 2011, la R18 TDI remporta par ex. la course du Mans avec un moteur V6 alors que le modèle précédent, la R15 TDI, également vainqueur en 2010 était encore équipé d'un moteur V10.



- Tôle d'aluminium
- Profilé d'aluminium
- Acier façonné à chaud
- Acier façonné à froid



Moteur 1.4 TFSI

- Générateur avec connexion LIN
- Entraînement de l'arbre à cames au poids optimisé
- Propulseur à frictions réduites
- Air de suralimentation refroidi à l'eau avec refroidisseur d'air de suralimentation dans le tuyau d'aspiration
- Détecteur tachymétrique avec détection d'inversion pour le système Start/Stop
- Refroidissement à double circuit

De nombreuses heures de développement.
Des milliers de kilomètres de test.
Et dans quel but ?



La gestion du moteur calcule la quantité d'injection et le moment d'allumage en fonction de la puissance désirée par le conducteur. Dans des conditions normales de conduite, la pression d'injection se situe entre 30 et 120 bar.

Vous comprendrez en l'espace de quelques secondes.

Les Audi A1 et A1 Sportback sont dotées de la technologie TFSI. Sa caractéristique : elle allie les avantages de l'efficacité et de la dynamique FSI à un turbocompresseur qui assure un déploiement de puissance encore meilleur.

Le moteur 1.2 TFSI de 86 ch dispose d'un carter-cylindres coulé sous pression avec des chemises de cylindre en fonte grise innovantes et un entraînement à chaîne sans entretien. Le groupe de pistons léger ne génère que très peu de frictions, le

circuit d'huile et celui de l'eau de refroidissement avec refroidissement à double circuit assurent un formidable degré d'efficacité. Vous le ressentirez par une consommation réduite d'à peine 5,1 l/100 km en moyenne et un couple maximal de 160 Nm dès 1 500 tr/mn.

Le moteur sportif 1.4 TFSI avec la boîte S tronic à 7 rapports disponible en option développe 122 ch et est conçu pour atteindre de hautes performances pour de faibles valeurs de consommation. Il pro-

pulse l'Audi A1 et l'A1 Sportback avec un couple de 200 Nm à 1 500 tr/mn jusqu'à 203 km/h.

Son refroidisseur d'air de suralimentation à eau est intégré dans le tuyau d'aspiration, ce qui réduit le volume du système d'air de suralimentation et vous apporte davantage de dynamisme. Quant au 1.4 TFSI (185 ch) avec double turbo, il assure encore plus de dynamique. Il accélère l'Audi A1 et l'A1 Sportback avec un couple de 250 Nm à 2 000 tr/mn jusqu'à 227 km/h.

Vous trouverez les valeurs de consommations et d'émissions CO₂ à partir de la page 110.



Les piézo-injecteurs s'ouvrent et se ferment en une fraction de milliseconde et injectent le carburant à plusieurs reprises dans la chambre de combustion à une pression pouvant aller jusqu'à 1 600 bars. Lors d'une injection, une dose infime, inférieure à un millième de gramme, de carburant est aspergée.



La pré-injection entraîne une combustion « douce » et donc une excellente acoustique de combustion, ainsi qu'un roulement agréable du moteur.

TDI®

En d'autres termes : Où est le réservoir ?

Une Audi sur deux vendue aujourd'hui est un diesel. Pas étonnant : des innovations telles que la technologie Common Rail ont toujours pu davantage rentabiliser le TDI. La conséquence logique : utiliser l'entraînement diesel dans les courses automobiles. Le succès ne s'est pas fait attendre : en 2006, l'Audi R10 TDI est la première voiture de course diesel à remporter les 24 Heures du Mans. Cette victoire fut suivie de bien d'autres, dont la dernière en 2011.

Les Audi A1 et A1 Sportback sont proposées avec deux moteurs TDI de 1,6 litre d'une puissance de 90 ou 105 ch. Le système d'injection Common Rail fonctionne avec 4 injecteurs et se distingue par un excellent rapport entre puissance, confort de conduite et acoustique du moteur. Ainsi, ces deux moteurs avec boîte mécanique consomment 3,8 l/100 km en moyenne et émettent 99 g de CO₂/km. Le moteur de 90 ch est disponible au choix avec une boîte S tronic 7 vitesses et peut

atteindre une vitesse de pointe de 182 km/h. Le moteur 105 ch de l'A1 atteint les 100 km/h en 10,5 secondes, 10,7 secondes pour l'A1 Sportback et leur vitesse de pointe est de 190 km/h.

Un moteur 2.0 de 143 ch vient compléter la palettes de moteur TDI des Audi A1 et A1 Sportback. Son couple maximal de 320 Nm est disponible dès 1 750 tr/mn et reste à ce niveau constant jusqu'à 2 500 tr/mn. Il permet des

accélérations spontanées dans chaque plage de régime. La vitesse de pointe du moteur 2.0 TDI s'élève à 217 km/h. Tous les moteurs Diesel satisfont bien évidemment la norme d'émission EU5.

- Turbocompresseur à géométrie de turbines variable
- Propulseur à frictions réduites
- Pompe à huile améliorée
- 1 600 bars ; injection haute pression sextuple
- Générateur avec connexion LIN

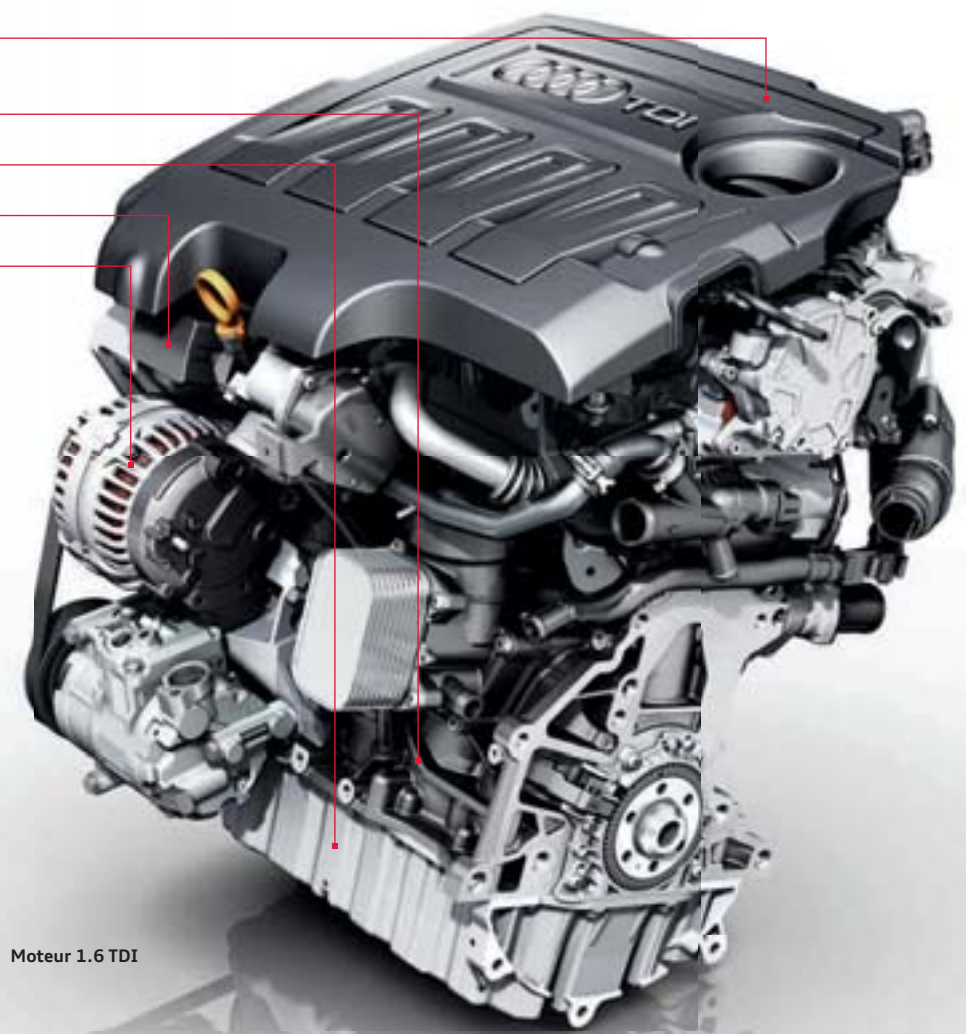

Moteur 1.6 TDI

Projet de recherche :
« Audi Urban Mobility »

Sans conducteur jusqu'au sommet.



Le projet de recherche « Audi Urban Mobility » montre l'importance d'une connexion entre le véhicule et l'environnement. Dans le cadre de ce projet, un véhicule basé sur l'Audi TTS a vu le jour. Il a réussi en septembre 2010 à escalader tout seul et sans conducteur les 20 kilomètres de route montagneuse qui mènent au Pikes Peak dans les Montagnes Rocheuses. Lors de ce projet, un système électronique qui aide le conducteur à éviter des situations dangereuses a été utilisé. Et nous continuons à améliorer sans cesse l'Audi connect grâce à toutes ces connaissances. Afin que vous soyez toujours mieux interconnecté pour continuer à rouler en toute sécurité.

Audi connect :

La connexion intelligente entre Internet, le véhicule et vous.

Le monde est interconnecté – comme votre Audi avec vous. Audi connect ne connecte pas seulement votre véhicule à l'Internet, il exploite aussi les possibilités que proposent votre Smartphone, Tablet ou ordinateur portable. Audi connect permettra également à l'avenir le transfert de données entre des véhicules ainsi qu'entre un véhicule et une infrastructure. Pour davantage de plaisir de conduite et de confort.

Audi connect vous permet de rechercher avec le MMI des destinations spéciales de votre choix directement à partir de l'Internet et de consulter les derniers bulletins d'informations et météorologiques pour la destination prévue. Le transfert de données est effectué via le module UMTS du téléphone de voiture Bluetooth en ligne, pouvant être commandé en option avec le GPS Advanced.

Audi connect vous propose simultanément un accès Internet sans fil via le hotspot WiFi. Les passagers peuvent durant le trajet accéder confortablement aux informations et à leurs e-mails sur leur appareil mobile ou surfer sur Internet. Une application pour l'Audi music stream¹ est disponible pour certains Smartphones. Vous obtiendrez des informations détaillées à propos des disponibilités, des droits et des frais d'utilisation dans la partie Equipements ou auprès de votre partenaire Audi.

¹Votre partenaire Audi vous renseignera sur la date exacte de disponibilité. ²Google et le logo Google sont des marques déposées de Google Inc.



myAudi

Mémorisation de destinations via myAudi ou Google Maps

POI

Recherche de points de destinations avec commande vocale



Audi music stream¹

Accès à des stations de radio mondiales via l'App Smartphone et la connexion WiFi



Navigation avec images Google Earth²



Informations routières en ligne

Informations détaillées avec courants de trafic, ex. pour certains tronçons routiers ; information plus rapide sur la formation et la disparition d'embouteillages



Google Street View²

Pour une reconnaissance des lieux à 360 degrés



Bulletins d'informations en ligne

Articles et photos concernant les dernières informations mondiales



Météorologie

Bulletins météo et cartes de l'endroit souhaité



Informations sur les itinéraires

Conseils de voyage actuels et graphiques à partir de l'Internet pour l'itinéraire saisi



Hotspot WiFi



Si vous souhaitez expérimenter la diversité d'Audi connect, scannez ce code QR avec votre Smartphone. Ou utilisez le lien suivant sur votre navigateur : www.audi.com/audiconnecta1



Bluetooth : la préparation pour téléphone portable (Bluetooth) en option peut être utilisée comme dispositif mains libres. Le système détecte automatiquement les appareils connectés et reprend votre carnet d'adresses et vos réglages.



Car : à partir de l'autoradio concert, cette fonction vous permet de commander directement les systèmes d'assistance au conducteur, réglages du véhicule et services.



GPS Advanced : le système d'Infotainment en option offre un affichage de cartes en 3D et une représentation tridimensionnelle des bâtiments et curiosités connus ainsi qu'une mémoire de disque dur de 20 Go pour vos propres titres de musique.

Suivez votre intuition.

Vous arriverez à destination.

La véritable grandeur se reflète également dans les moindres détails : l'offre multimédia en option des Audi A1 et A1 Sportback est digne de celle de la gamme de luxe. En particulier le GPS Advanced exauce tous les désirs.

L'écran couleurs TFT de 6,5 pouces est placé au-dessus de l'unité de commande sur le tableau de bord comme pour l'autoradio concert. Ainsi, vous avez un aperçu clair de vos nombreuses données.

Choisissez votre destination parmi 3 itinéraires alternatifs, représentés sur une carte en 3D. La coloration topographique clarifie davantage le parcours. De plus, le système affiche également une multitude de curiosités ou d'autres endroits intéressants pour vous, tels que des restaurants ou des stations-services.

Le système peut être commandé via le MMI ou le système de dialogue vocal.



Média : ce menu permet de commander l'accès à des sources externes ou le jukebox du GPS Advanced.



Audi connect : informations routières en ligne
Vous obtiendrez non seulement la bonne route mais aussi la plus rapide pour vous rendre à destination. Les informations routières en ligne offrent pour le guidage dynamique non seulement les courants de trafic, mais aussi des informations plus rapides sur la formation et la disparition d'embouteillages, ainsi qu'une meilleure couverture du réseau routier.



Audi connect : informations sur les itinéraires/météo fournit la météo et des informations actuelles, par ex. infographies et cartes météo jusqu'à destination. **Audi connect : bulletins d'informations en ligne** met à votre disposition les informations complètes concernant les dernières actualités mondiales.



Audi connect : navigation par images Google Earth et Street View permet de naviguer au moyen d'images spatiales et de satellites haute résolution, de photos, d'informations de terrain, de descriptions de rues ainsi que de commerces. Dans Street View, vous pouvez déjà vous faire pendant la conduite une image fidèle à la réalité de la destination. Grâce à la recherche de **points de destinations (POI)** avec commande vocale, vous recevrez des informations détaillées sur les destinations, les horaires d'ouverture ou les commentaires des autres voyageurs et pouvez accéder à toutes les banques de données Internet, indépendamment du lieu où vous vous trouvez. La **mémorisation de destinations via myAudi ou Google Maps** permet une planification pratique de l'itinéraire à la demande avec des destinations individuelles à partir de votre ordinateur domestique ainsi que l'envoi à votre véhicule. Dès le démarrage, la planification de l'itinéraire sera téléchargée dans le GPS Advanced.



Châssis dynamique incluant ESC avec blocage transversal électronique



Châssis dynamique, direction électrohydraulique, ESC et S tronic®.

Pour une conduite sportive.

Le châssis dynamique de l'Audi A1 et de l'Audi A1 Sportback combine l'agilité sportive à une excellente stabilité de trajectoire pour un confort de conduite supérieur. Les suspensions et les amortisseurs de l'essieu avant McPherson réagissent immédiatement aux conditions de la route. La démultiplication directe permet une réponse instantanée à chaque mouvement du volant. L'essieu arrière à bras oscillant mixte avec des paliers

guides entièrement repensés assure un guidage latéral précis et une excellente tenue de cap. Cela se traduit pour vous par une dynamique de conduite et un confort supérieurs. La direction électrohydraulique garantit une assistance de direction adaptée à la vitesse du véhicule.

Une nouvelle conception des ingénieurs d'Audi : à l'aide d'interventions de freinage ciblées, l'ESC

avec blocage transversal électronique crée un décalage du couple des roues et permet ainsi une meilleure motricité, par exemple sur les parcours sinueux. Cela ne vous apporte pas seulement davantage de sécurité de trajectoire mais également un comportement routier plus précis et silencieux. La boîte à double embrayage S tronic disponible en option avec les moteurs 1.4 TFSI de 122 ch et 1.6 TDI 90 ch combine le confort

d'une boîte automatique à la sportivité d'une boîte mécanique en engageant déjà la vitesse suivante avant que vous ne l'ayez sélectionnée.

Vous conduisez presque sans interruption perceptible de motricité. Le passage des vitesses s'effectue presque sans à-coup et de manière spontanée. L'Audi A1 1.4 TFSI de 185 ch est dotée de série de la boîte S tronic.

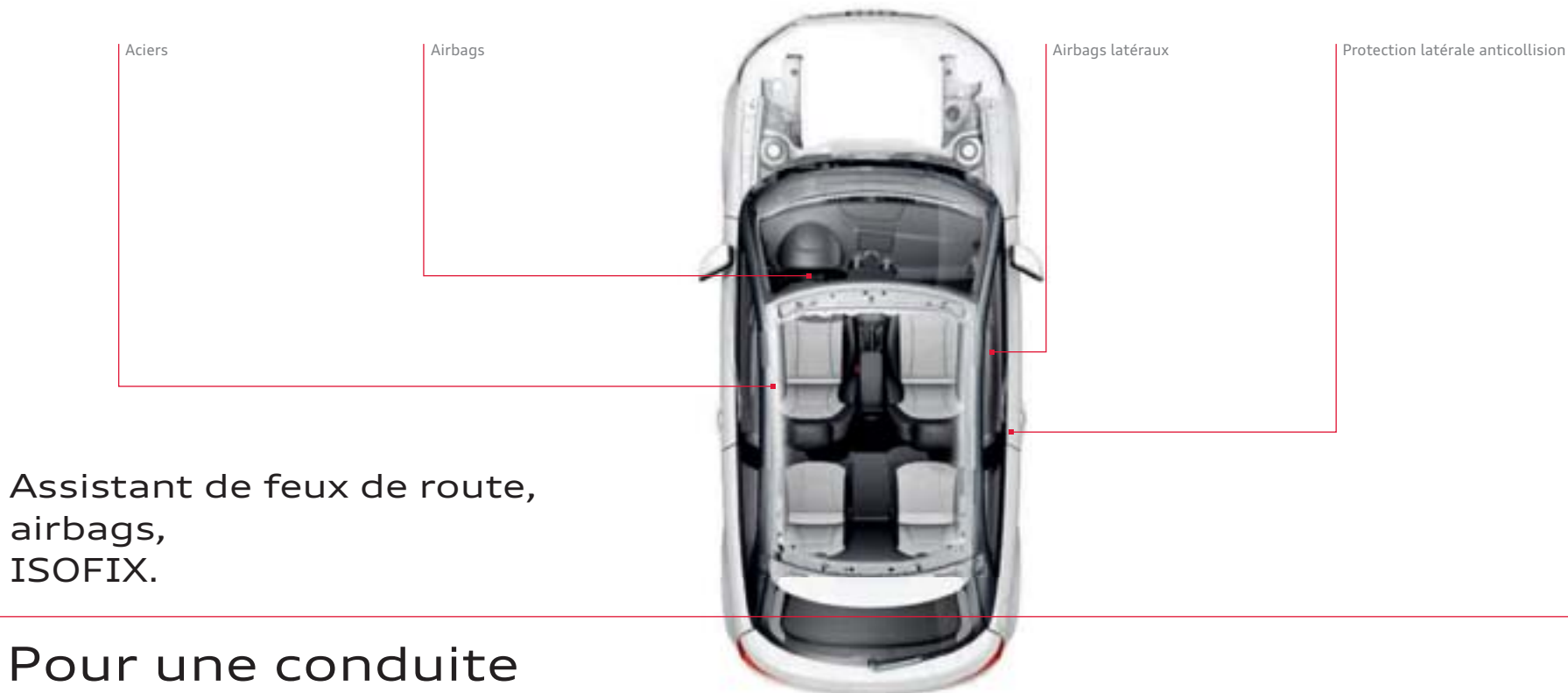

Assistant de feux de route,
airbags,
ISOFIX.

Pour une conduite détendue.

La sécurité de véhicules Audi place l'homme au centre du concept. Cela signifie que nous concevons des systèmes de prévision qui visent à vous assister lors de vos trajets et à vous aider à éviter le plus possible les accidents. Ceci implique également le développement de tests entièrement nouveaux afin d'examiner de nouvelles technologies. Nous avons ainsi développé une méthodique appelée le « Virtual Test Drive ». A l'aide de lunettes vidéos, le conducteur a la possibilité de voir sur un parcours des obstacles

et véhicules virtuels, et d'effectuer de nombreuses manoeuvres en un temps très bref. L'un de ces systèmes d'assistance est l'assistant de feux de route en option. Lorsque la caméra de l'assistant de feux de route détecte d'autres automobilistes, le système passe automatiquement des feux de route aux feux de croisement.

Le contrôle de stabilisation électronique (ESC) apporte une plus grande stabilité de trajectoire. Les airbags grand volume avec airbags thorax et

bassin intégrés aux sièges conducteurs et passager avant, ainsi que les airbags de tête pour tous les occupants vous protègent au sein de l'habitacle. La fixation pour sièges enfants ISOFIX pour les sièges arrière, les ceintures de sécurité 3 points avec limiteurs de tension, les pré-tensionneurs à l'avant, le contrôle de ceinture attachée pour toutes les places et le réglage en hauteur de la ceinture sur les sièges avant de l'A1 Sportback complètent la gamme d'équipements de sécurité.

Votre voiture n'est pas mal du tout.

Et vous-même ?

Toute aussi individuelle, toute aussi flexible – c'est la collection de l'Audi A1. Colorée, jeune, dynamique et visuellement très avancée. Les couleurs bleu scuba, brun teck et rouge Misano sont représentatives de l'A1, tout comme la qualité de la collection : inusable et moderne.

Informations complémentaires dans le catalogue Audi collection et auprès de votre partenaire Audi.









Seuls ses équipements font d'une Audi votre Audi.

Selon vos propres désirs.

Attribuez une touche personnelle à votre Audi A1 ou votre Audi A1 Sportback. Les 5 gammes d'équipements renforcent le caractère individuel de votre véhicule. De plus, avec le pack media style disponible en option, vous pourrez moderniser encore plus le design de votre habitacle et ajouter d'autres

équipements d'infodivertissement. Le pack media style contient entre autres l'autoradio Concert avec écran couleur escamotable de 6,5 pouces et le pack Connectivity.

Attraction

Extrait de l'équipement de série :

- Tissu Zeitgeist
- Volant Sport style 3 branches en cuir
- Entourages de diffuseurs d'air noir mat
- Jantes en aluminium coulé style 7 branches 6,5 J x 15 avec pneus 205/55
- Châssis dynamique
- Sièges normaux
- Autoradio Concert
- Dossier de banquette arrière rabattable
- Lève-vitres électriques
- Rétroviseurs extérieurs réglables électriquement
- Télécommande à fréquence radio
- ESC avec blocage transversal électronique
- Système Start/Stop et récupération*
- Airbags grand volume
- Climatisation manuelle
- Contrôle de pression des pneus

Ambition

Extrait des équipements supplémentaires :

- Sièges Sport à l'avant avec appui lombaire ; également pour l'A1 pack Sièges et pour l'A1 Sportback siège du passager avant réglable en hauteur
- Tissu Herzklöpfen
- Volant Sport en cuir multifonction style 3 branches
- Entourages de diffuseurs d'air noir brillant
- Style aluminium à l'intérieur avec moulures de seuil en aluminium
- Jantes en aluminium coulé style 7 branches dynamiques 7 J x 16
- Châssis Sport (disponible également avec châssis dynamique)
- Phares antibrouillard
- Système d'information du conducteur
- Sorties d'échappement style brillant
- Préparation pour téléphone 2 W (Bluetooth)
- Détecteur de pluie et de luminosité avec allumage automatique des feux

Equipements supplémentaires du modèle 1.4 TFSI 185 ch :

- Pack Extérieur S line
- Eléments de l'habitacle étendus de couleur simili-cuir
- Pack Eclairage intérieur à LED
- Ciel de pavillon en tissu noir
- Jantes en aluminium coulé style 5 branches en V 7,5 J x 17



Style aluminium à l'intérieur



Phares antibrouillard



Système d'information du conducteur avec instrumentation en style aluminium

* Le système Start/Stop et la récupération d'énergie ne sont pas disponibles pour les modèles 1.6 TDI 90 ch S tronic et 1.4 TFSI 185 ch.

Possibilité de variations selon les pays. Votre partenaire Audi local vous informera sur les finitions, les équipements de série et les options disponibles dans votre pays.

Pack media style

(Option pour les gammes d'équipement)

- **Autoradio Concert** avec écran TFT couleurs de 6,5 pouces escamotable
- **Pack Connectivity**
- **Tissu Wunderbar** ou **tissu Herzklopfen**
- **Éléments de l'habitacle étendus de couleur simili-cuir**
- **Entourages de diffuseur d'air** dans la couleur de l'habitacle (disponibles également en blanc brillant ou style aluminium)
- **Pack Eclairage intérieur à LED**



Pack Eclairage intérieur à LED



Éléments de l'habitacle étendus de couleur simili-cuir



Autoradio Concert

Audi exclusive

L'exclusivité sans compromis, mais aux possibilités infinies.

Audi vend des centaines de milliers de véhicules chaque année. Mais le vôtre est unique. Comment est-ce possible ? Grâce à un service de quattro GmbH, qui personnalise votre Audi : Audi exclusive.

Combinez selon vos envies un cuir de couleur et votre peinture individuelle à partir de la large offre de couleurs Audi exclusive selon vos désirs personnels. Vous obtenez un véhicule unique.

Votre partenaire Audi et le studio Audi exclusive de personnalisation du forum Audi de Neckarsulm attendent vos désirs.





Sellerie en cuir Nappa fin blanc albâtre Audi exclusive sur les sièges Sport S, tapis complémentaires avec passepoil en cuir blanc albâtre, surpiqûres rouge carmin sur les bourrelets latéraux et les appuie-têtes, commandes et éléments de l'habitacle étendus de couleur Audi exclusive en cuir blanc albâtre avec surpiqûres rouge carmin. (L'image représente l'Audi A1.)

Possibilité de variations selon les pays. Votre partenaire Audi local vous informera sur les finitions, les équipements de série et les options disponibles dans votre pays.



De qualité supérieure et entièrement personnalisée : l'Audi exclusive line pour votre Audi A1 ou A1 Sportback. (L'image représente l'Audi A1.)

Possibilité de variations selon les pays. Votre partenaire Audi local vous informera sur les finitions, les équipements de série et les options disponibles dans votre pays.



Partie centrale des sièges en tissu Jugend.Stil, bandes Sport en Alcantara blanc albâtre, bourrelets latéraux des sièges en cuir Nappa fin gris jet avec surpiqûres contrastées blanc albâtre



Console centrale en simili-cuir gris jet, soufflet de levier de vitesses avec surpiqûres contrastées blanc albâtre

Audi exclusive line (uniquement pour Ambition)

Intérieur noir

incluant éléments complémentaires noirs

Ciel de pavillon en tissu noir

Partie centrale des sièges

en tissu Jugend.Stil, bandes Sport en Alcantara blanc albâtre, bourrelets latéraux des sièges et appuie-têtes en cuir Nappa fin gris jet avec surpiqûres contrastées blanc albâtre

Entourages de diffuseurs d'air en noir brillant

disponibles en option en style aluminium

Tapis complémentaires

avec passepoil gris jet

Console centrale inférieure

en simili-cuir gris jet avec surpiqûres contrastées blanc albâtre

Couronne de volant, soufflet de levier de vitesses et poignée de frein à main

avec surpiqûres contrastées en blanc albâtre ; en option: volant Sport multifonction en cuir style 3 branches avec ou sans commande de boîte de vitesses, avec surpiqûres blanc albâtre

Moulures de seuil

avec inscription Audi exclusive

S line. Résolument plus sportive.

Conduire une Audi A1 ou une Audi A1 Sportback, c'est affirmer sa sportivité automobile. Le pack Extérieur S line et la finition S line vous permettent d'accentuer davantage l'allure athlétique de votre Audi A1 ou A1 Sportback grâce à des équipements qui soulignent ses lignes dynamiques, confèrent une touche sportive à son intérieur et améliorent davantage son comportement routier. Optez pour plus de sportivité avec l'univers S line.



Pack Extérieur S line

Pare-chocs avant et arrière, prises d'air latérales ainsi que diffuseurs d'air au design résolument sportif

Extension de bas de caisse dans la couleur de carrosserie

Calandre en noir brillant arête centrale du becquet avant ainsi que diffuseurs d'air gris platine

Moulures de seuil avec inscription S line

Inscription S line sur les ailes avant

Becquet de pavillon S line

Phares antibrouillard

Sorties d'échappement chromées simples ou doubles selon la motorisation



Pare-chocs avant au design résolument sportif et calandre laquée noir brillant

Becquet de pavillon S line marquant

Possibilité de variations selon les pays. Votre partenaire Audi local vous informera sur les finitions, les équipements de série et les options disponibles dans votre pays.



Sièges Sport en tissu Sprint/cuir noir avec estampillage S line et surpiqûres contrastées, console centrale noire en simili-cuir, entourages de diffuseurs d'air noir brillant. (L'image représente l'Audi A1.)

Possibilité de variations selon les pays. Votre partenaire Audi local vous informera sur les finitions, les équipements de série et les options disponibles dans votre pays.



Sièges Sport S en option en tissu Sprint/cuir noir avec estampillage S line et surpiqûres contrastées. (L'image représente l'Audi A1.)



Entourages de diffuseurs d'air style aluminium en option



Jantes en aluminium coulé Audi exclusive style 5 branches doubles

Selleries

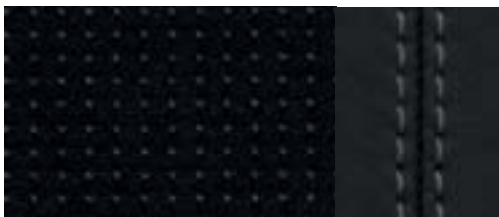

Tissu Sprint/cuir noir
avec surpiqûres contrastées

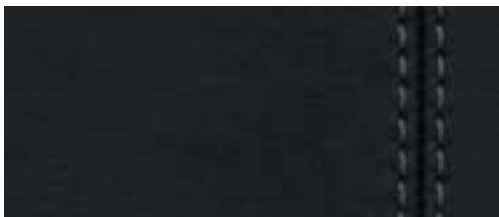

Cuir Nappa satiné noir
avec surpiqûres contrastées

Finition S line

Jantes en aluminium coulé Audi exclusive style 5 branches doubles

7,5 J x 17 avec pneus 215/40 R 17, en option : jantes en aluminium coulé Audi exclusive style 7 branches doubles ou 5 branches en hélice finition titane, polies brillant
7,5 J x 18 avec pneus 225/35 R 18

Châssis Sport

avec réglages dynamiques

Inscription S line

sur les ailes avant

Moulures de seuil

avec inscription S line

Habitacle, tableau de bord et ciel de pavillon

noirs avec surpiqûres contrastées sur les selleries, volant Sport en cuir et soufflet de levier de vitesses.

Console centrale

en simili-cuir noir

Entourages de diffuseurs d'air

noir brillant (en option en style aluminium)

Style aluminium à l'intérieur

Sièges Sport à l'avant

en option : sièges Sport S à l'avant (identiques aux sièges Sport avec en plus tête plus enveloppante et appuie-têtes intégrés)

Volant Sport multifonction S line en cuir style 3 branches

avec ou sans palettes de changement de vitesses
– chacun en cuir noir avec emblème S line

Pommeau de levier de vitesses

en cuir perforé noir

Les choix suivants sont disponibles pour les selleries et les peintures :

Selleries en tissu Sprint/cuir ou cuir Nappa satiné sur les sièges Sport et Sport S

chacun en noir avec surpiqûres contrastées et estampilage S line sur le dossier des sièges avant

Peinture

disponible en tant qu'option de couleur supplémentaire dans le coloris spécial gris Daytona nacré

Option de peinture supplémentaire



Gris Daytona nacré

Pour que la prochaine grande Audi devienne le prochain grand vainqueur.

Les Audi A1 et A1 Sportback sont conçues pour la ville – mais, comme chaque Audi, elles portent en elles les gènes des nombreux vainqueurs du sport automobile. Vous pouvez accentuer davantage ce caractère battant et athlétique avec les compétition kits des Accessoires d'Origine Audi®, disponibles en option départ usine ou ultérieurement auprès de votre partenaire Audi. Dans la couleur de carrosserie ou contrastée. A vos marques, prêts, partez !



Action ! Découvrez l'Audi A1 competition kit. Scannez tout simplement le code QR ou entrez le lien : www.audi.com/compkit

¹ Disponible en option départ usine ou ultérieurement auprès de votre partenaire Audi.

² Ne font pas partie du Kit Compétition, mais pourront être commandées ultérieurement auprès de votre partenaire Audi.

1 Kit Compétition Aérodynamique (dans la couleur de carrosserie)¹

Plus de sport, plus de plaisir – moins de vent contraire. Le Kit Compétition Aérodynamique comprend des lèvres d'aile avant, des bas de caisse dynamiques, un diffuseur arrière et des embouts de sortie d'échappement Sport chromés.

2 Jantes en aluminium coulé style 5 branches polygones, polies brillant, anthracite²

Design extraordinaire pour votre Audi en dimension 7,5 J x 18 pour des pneus 225/35 R 18.

3-4 Becquet de toit (dans la couleur de carrosserie)¹

Le design athlétique confère à la partie arrière une poupe caractéristique. Le complément idéal du Kit Compétition Aérodynamique. Spécialement assorti au design de l'A1 (photo 3) ou de l'A1 Sportback (photo 4).

5-6 Kit Compétition Aérodynamique de couleur contrastée,³ **Becquet de toit de couleur contrastée**⁴

Sont disponibles aussi bien séparément que combinés. Lèvres d'aile avant, bas de caisse et becquet de toit sont également disponibles en couleur contrastée.



³ Lèvres d'aile avant et bas de caisse de couleur contrastée. Uniquement disponible avec l'arche de toit de couleur contrastée, l'arche de pavillon de couleur contrastée ou le jeu d'autocollants de couleur contrastée.

⁴ Becquet de toit de couleur contrastée. Uniquement disponible avec l'arche de toit de couleur contrastée. Disponible également en option avec le pack Extérieur S line.

Possibilité de variations selon les pays. Votre partenaire Audi local vous informera sur les finitions, les équipements de série et les options disponibles dans votre pays.

Une sensation de rallye sur chaque route.

Deux jeux d'autocollants décoratifs confèrent à votre Audi A1 un style de champion légendaire où que vous rouliez. Les teintes expressives sont une réminiscence des grands succès d'Audi en rallye. Les deux jeux d'autocollants sont adaptés visuellement aux packs Kit Compétition Intérieur Légende/Légende Plus. Faites l'expérience de l'esprit des champions. Avec votre A1.



1

1 Kit Compétition Légende Jeux d'autocollants plus^{1, 2, 3}

Jeux d'autocollants décoratifs pour la ceinture de caisse (avec inscription « Audi Sport »), l'arche de toit, les enjoliveurs de passage de roue et pour le hayon au-dessus de la ceinture de caisse ainsi qu'un grand « 1 » sur le capot et les portières. De plus, lèvres d'aileron avant, bas de caisse (avec anneaux Audi blanc collés) et becquet de toit laqués rouge bégonia.

2 Kit Compétition Légende Jeux d'autocollants^{1, 2}

Jeux d'autocollants décoratifs pour la ceinture de caisse (avec inscription « Audi Sport »), l'arche de toit et pour le hayon au-dessus de la ceinture de caisse.

3 Kit Compétition Intérieur Légende^{1, 2} et Kit Compétition Intérieur Légende Plus^{1, 2}

Avec les Kits Compétition Intérieur Légende et Intérieur Légende Plus, vous conférez à l'habitacle de votre Audi A1 un style incomparable. Des éléments décoratifs sur les diffuseurs d'air, la console centrale, les poignées de portières et le rétroviseur intérieur séduisent par leur style sportif. Les tapis complémentaires avec impression assortie complètent le design individuel. Le Kit Compétition Intérieur Légende Plus apporte une touche de couleur tape-à-l'œil rouge bégonia supplémentaire sur le volant Sport en cuir, le levier de vitesses et la poignée de frein à main. Particulièrement recommandé avec les selles de couleur noir et gris titane.

4 Repose-pied et pédalier en acier inoxydable^{2, 4}

Le repose-pied et le pédalier sont fabriqués en acier inoxydable brossé. La couche de caoutchouc sur la surface assure une meilleure adhérence.

Informations à propos des différentes possibilités de combinaisons pour l'intérieur et l'extérieur via le configurateur sur votre site Web national Audi ou auprès de votre partenaire Audi.

Couleurs d'autocollants



Peinture carrosserie

Blanc Amalfi

Bleu cumulus

Noir brillant

Blanc glacier métal

Argent glacier métal

Noir fantôme nacré

Gris Daytona nacré



Action ! Découvrez le Kit Compétition Intérieur Légende de l'Audi A1. Scannez tout simplement le code QR ou entrez le lien : www.audi.com/compkitlegends



¹ Uniquement pour l'Audi A1. ² Disponible en option départ usine ou ultérieurement auprès de votre partenaire Audi.

³ Uniquement en combinaison avec le Kit Compétition Aérodynamique et le Becquet de toit. ⁴ Départ usine, uniquement disponible en combinaison avec le Kit Compétition ou un lifestyle kit.

Possibilité de variations selon les pays. Votre partenaire Audi local vous informera sur les finitions, les équipements de série et les options disponibles dans votre pays.

Un hommage aux vainqueurs.

Audi est une écurie majeure des courses automobiles. Nous l'avons vu en particulier en 2011 : Audi a figuré sur le podium de nombreuses courses et a remporté onze brillantes victoires. Cette saison a confirmé à quel point l'avance technologique peut être décisive. Les compétition kits eleven célèbrent cette avance, celle-là même qui a notamment offert à Audi la victoire aux 24 heures du Mans et au championnat allemand de voitures de tourisme (DTM). Apposez à votre Audi A1 Sportback le logo des vainqueurs et savourez ce sentiment unique de faire partie d'une équipe championne.



1, 3 Kit Compétition eleven plus¹

La marque des vainqueurs : le « 11 » qui symbolise ce kit se retrouve dans un jeu d'autocollants aux détails graphiques sur le capot moteur et sur les flancs du véhicule. Le toit est en outre orné de détails graphiques et l'arrière mis en relief par des jeux de couleurs. L'habitacle est agrémenté d'éléments décoratifs sur les diffuseurs d'air, la console centrale, les poignées intérieures de portières et le rétroviseur intérieur ainsi que de tapis complémentaires en textile graphique de grande qualité.

2-3 Kit Compétition eleven¹

You are the champion : le competition kit eleven provoque l'enthousiasme avec des jeux d'autocollants pour le toit, le hayon et le capot moteur, où un énorme « 11 » attire tous les regards. L'habitacle reflète la domination sportive de la marque. Admirez les éléments décoratifs sur les diffuseurs d'air, la console centrale, les poignées intérieures de portières et le rétroviseur intérieur ainsi que les tapis complémentaires en textile graphique de grande qualité.

Informations à propos des différentes possibilités de combinaisons pour l'intérieur et l'extérieur via le configurateur sur votre site Web national Audi ou auprès de votre partenaire Audi.

¹ En complément idéal, nous recommandons le Becquet de toit ou le Kit Compétition Aérodynamique de couleur contrastée. En association avec le competition kit eleven ou le competition kit eleven plus, les deux kits sont exclusivement proposés en rouge Misano et peuvent être commandés séparément. Possibilité de variations selon les pays. Votre partenaire Audi local vous informera sur les finitions, les équipements de série et les options disponibles dans votre pays.



Combinaisons de couleurs des jeux d'autocollants eleven

Peinture carrosserie		Graphique				
		Hayon avec arche de toit/arche de pavillon dans la couleur de carrosserie ²		Hayon avec arche de toit de couleur contrastée noir brillant ²		Hayon avec arche de toit de couleur contrastée argent glacier métal ²
	Blanc Amalfi					
	Noir brillant					
	Blanc glacier métal					
	Argent glacier métal					
	Bleu scuba métal					
	Noir fantôme nacré					
	Gris Daytona nacré					
Combinaisons possibles de packs Intérieur						
	Noir/noir					
	Gris titane/noir					

Rouge Misano nacré Noir brillant
 Argent glacier métal Gris Daytona nacré
 Non disponible

² L'inscription « 11 » est de la même couleur que l'autocollant arrière.

Possibilité de variations selon les pays. Votre partenaire Audi local vous informera sur les finitions, les équipements de série et les options disponibles dans votre pays.

Une dynamique attractive.

Votre Audi A1 ou A1 Sportback devient ainsi un exemplaire unique – soit avec le Kit Compétition Jeux d'autocollants, soit avec le Jeu d'autocollants d'arche de toit et arrière, tous deux de couleur contrastée. Ils confèrent à votre véhicule une présence sportive et soulignent simultanément sa désinvolture urbaine.



Possibilité de variations selon les pays. Votre partenaire Audi local vous informera sur les finitions, les équipements de série et les options disponibles dans votre pays.

Jeux d'autocollants de couleur contrastée et jeux d'autocollants d'arche de toit et arrière de couleur contrastée

Blanc Amalfi												
Argent glacier métal												
Gris Daytona nacré												
Peinture carrosserie	Blanc Amalfi	Bleu cumulus	Noir brillant	Blanc glacier métal	Orange Samoa métal	Brun teck métal	Rouge Shiraz métal	Bleu scuba métal	Bleu sphère métal	Noir fantôme nacré	Rouge Misano nacré	Gris Daytona nacré

1 Kit Compétition Jeux d'autocollants de couleur contrastée

Le jeu d'autocollants de hayon et les bandes dynamiques pour la ceinture de caisse soulignent la silhouette sportive de votre véhicule. Le boîtier de rétroviseur extérieur apporte une touche particulière. Tous les éléments sont de couleur contrastée. Faites votre choix entre le blanc Amalfi, l'argent glacier métal ou le gris Daytona nacré.

2 Jeu d'autocollants d'arche de toit et arrière de couleur contrastée

Apportez votre touche personnelle à l'arche de pavillon de votre A1 Sportback. Au lieu d'une couleur uniforme, le jeu d'autocollants d'arche de toit et arrière de couleur contrastée permet de ne mettre l'accent que sur l'arche de toit. L'arrière est lui aussi mis en relief par des jeux de couleurs. Disponible en blanc Amalfi, gris Daytona nacré et argent glacier métal.

Informations à propos des différentes possibilités de combinaisons pour l'intérieur et l'extérieur via le configurateur sur votre site Web national Audi ou auprès de votre partenaire Audi.

Possibilité de variations selon les pays. Votre partenaire Audi local vous informera sur les finitions, les équipements de série et les options disponibles dans votre pays.



Conduire en restant fidèle à son style.

Le style époustoufflant des Audi A1 et A1 Sportback répond à tous les désirs – sauf à celui d'en avoir plus.

Le Lifestyle Kit Union Square pour l'extérieur et l'intérieur est la solution idéale.

Il transforme votre véhicule en un modèle tendance très stylé. Et vous aussi en même temps.



1-2 Lifestyle Kit Union Square Jeux d'autocollants¹

Offrez-vous un look encore plus individuel : avec les autocollants pour l'arche de toit en argent mat et le jeu d'autocollants décoratifs pour les montants de pavillon arrière en lie de vin à carreaux. Des autocollants à carreaux lie de vin ou blanc sont disponibles pour le hayon. Les éléments décoratifs apposés sur les rétroviseurs extérieurs apportent une touche esthétique supplémentaire, tout comme les embouts de sortie d'échappement Sport chromés, ainsi que les jantes en aluminium style 5 branches polygones en argent mat disponibles séparément.

3 Lifestyle Kit Union Square Intérieur² et Lifestyle Kit Union Square Intérieur Plus²

Confèrent plus d'expression à l'habitacle de l'Audi A1 : éléments décoratifs en lie de vin sur les diffuseurs d'air et les poignées intérieures de portières ainsi que sur la console centrale et le rétroviseur intérieur avec motifs à carreaux de couleur contrastée blanche. L'impression d'élégance est complétée par les tapis complémentaires lie de vin à carreaux blancs et un passepoil de couleur noir. Le Lifestyle Kit Union Square Intérieur Plus vous permet d'accentuer davantage la conception de l'habitacle. Il complète le Lifestyle Kit Union Square Intérieur par des applications en cuir exclusives sur le volant Sport en cuir, le levier de vitesses et la poignée de frein à main en blanc albâtre.

Informations à propos des différentes possibilités de combinaisons pour l'intérieur et l'extérieur via le configurateur sur votre site Web national Audi ou auprès de votre partenaire Audi.

¹ Disponible en option départ usine ou ultérieurement auprès de votre partenaire Audi. Sauf avec arche de toit (Audi A1) ou arche de pavillon (Audi A1 Sportback) de couleur contrastée.

² Les deux packs Intérieur sont particulièrement mis en valeur avec les selleries de couleur noir et gris titane.

Possibilité de variations selon les pays. Votre partenaire Audi local vous informera sur les finitions, les équipements de série et les options disponibles dans votre pays.



**Motif à carreaux
sur le hayon**

Lie de vin

Blanc Amalfi



**Peinture
carrosserie**

Blanc Amalfi

Bleu cumulus

Blanc glacier
métal

Argent glacier
métal

Noir brillant

Brun teck
métal

Rouge Shiraz
métal

Noir fantôme
nacré

Gris Daytona
nacré



Action ! Découvrez l'Audi A1 lifestyle kit.
Scannez tout simplement le code QR ou
entrez le lien : www.audi.com/lifestylekit

Possibilité de variations selon les pays. Votre partenaire Audi local vous informera sur les finitions, les équipements de série et les options disponibles dans votre pays.

Aussi individuelle à l'intérieur qu'à l'extérieur.

L'Audi A1 et l'Audi A1 Sportback vous offrent un vaste choix : vous avez non seulement la possibilité de personnaliser l'extérieur, mais également l'intérieur de votre véhicule. Les éléments décoratifs intérieurs monochromes sont disponibles en cinq couleurs attractives et confèrent des accents bien particuliers.



Rouge Misano nacré

* Disponible en option départ usine ou ultérieurement auprès de votre partenaire Audi.

Possibilité de variations selon les pays. Votre partenaire Audi local vous informera sur les finitions, les équipements de série et les options disponibles dans votre pays.

1 Éléments décoratifs intérieurs monochromes*

Éléments décoratifs monochromes sur la console centrale, diffuseurs d'air, poignées de portières et rétroviseur intérieur. Disponibles en blanc Amalfi, argent glacier métal, gris Daytona nacré, rouge Misano nacré et blanc glacier métal.

Informations à propos des différentes possibilités de combinaisons pour l'intérieur et l'extérieur via le configurateur sur votre site Web national Audi ou auprès de votre partenaire Audi.



Blanc Amalfi



Gris Daytona nacré



Argent glacier métal



Blanc glacier métal

Eléments décoratifs intérieurs monochromes

Blanc Amalfi

Argent glacier métal

Gris Daytona nacré

Rouge Misano nacré

Blanc glacier métal

Peinture carrosserie		Blanc Amalfi	Argent glacier métal	Gris Daytona nacré	Rouge Misano nacré	Blanc glacier métal
Blanc Amalfi		■	■	■	■	—
Bleu cumulus		■	■	■	—	■
Noir brillant		■	■	■	■	■
Blanc glacier métal		—	■	■	■	■
Argent glacier métal		—	■	■	■	■
Brun teck métal		■	■	■	—	■
Rouge Shiraz métal		■	■	■	—	■
Bleu scuba métal		■	■	■	—	■
Bleu sphère métal		■	■	—	—	■
Orange Samoa métal		■	■	■	—	■
Noir fantôme nacré		■	■	■	■	■
Rouge Misano nacré		■	■	■	■	■
Gris Daytona nacré		■	■	■	■	■
Sellerie combinée						
noir/noir		■	■	■	■	■
gris titane/noir		■	■	■	■	■
rouge grenat/noir		■	■	■	—	■
vert wasabi/noir		■	■	■	—	■

■ Disponible — Non disponible

Possibilité de variations selon les pays. Votre partenaire Audi local vous informera sur les finitions, les équipements de série et les options disponibles dans votre pays.



Audi A1 en rouge Misano nacré avec arche de toit en argent glacier métal et jantes en aluminium coulé style 5 branches en V.
Equipements : sièges Sport en cuir Milano gris titane/noir avec surpiqûres contrastées, console centrale en simili-cuir gris titane, entourages de diffuseurs d'air gris titane brillant, touche Start/Stop sur le tableau de bord (avec l'Advanced Key en option), dossier de banquette arrière rabattable séparément ou complètement





Audi A1 en blanc Amalfi avec arche de toit en gris Daytona nacré et jantes en aluminium coulé style 5 branches.
Equipements : sièges Sport en tissu Herzklopfen vert wasabi/noir avec surpiqûres contrastées, console centrale en simili-cuir vert wasabi, entourages de diffuseurs d'air vert wasabi brillant

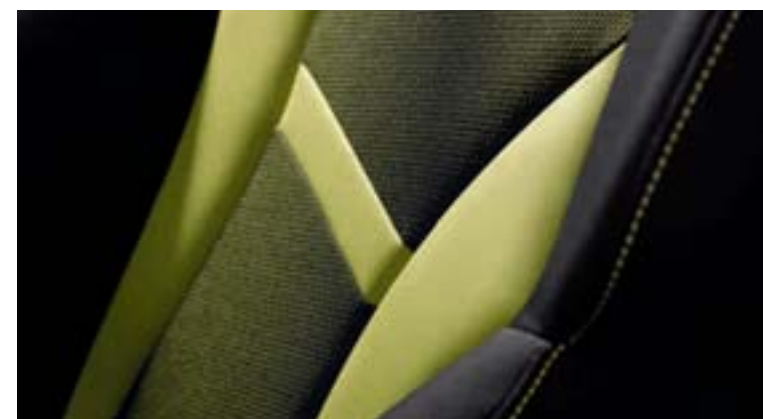

Possibilité de variations selon les pays. Votre partenaire Audi local vous informera sur les finitions, les équipements de série et les options disponibles dans votre pays.



Audi A1 Sportback Ambition en brun teck métal avec arche de pavillon en argent glacier métal et jantes en aluminium coulé style 7 branches. Equipements : sièges Sport en tissu Wunderbar beige satin/noir avec surpiqûres contrastées, console centrale et accoudoirs de portières en simili-cuir beige satin, entourages de diffuseurs d'air beige satin brillant





Audi A1 Sportback Attraction en orange Samoa métal avec arche de pavillon en gris Daytona nacré et jantes en aluminium coulé style 5 branches en V. Equipements : sièges normaux en tissu Zeitgeist noir, console centrale en simili-cuir noir, entourages de diffuseurs d'air noir brillant



Possibilité de variations selon les pays. Votre partenaire Audi local vous informera sur les finitions, les équipements de série et les options disponibles dans votre pays.



Orange Samoa métal

Peintures unies



Blanc Amalfi

Peintures métallisées



Blanc glacier métal



Bleu cumulus



Argent glacier métal



Noir brillant



Orange Samoa métal

Peintures métallisées

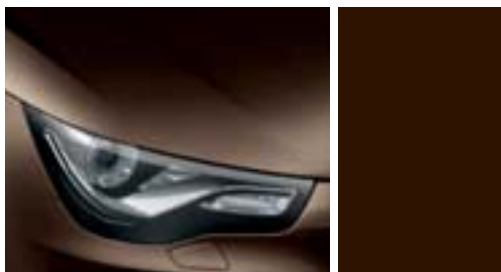

Brun teck métal

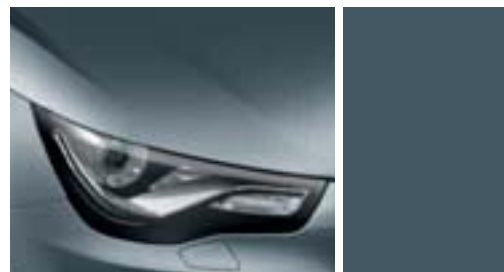

Bleu sphère métal

Peintures nacrées



Noir fantôme nacré

Peintures individuelles



Peintures individuelles Audi exclusive

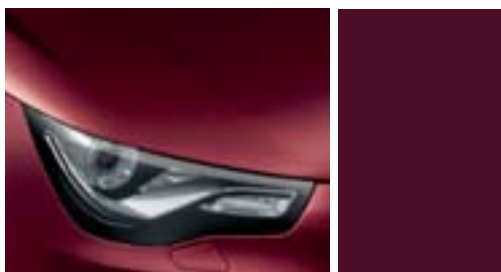

Rouge Shiraz métal

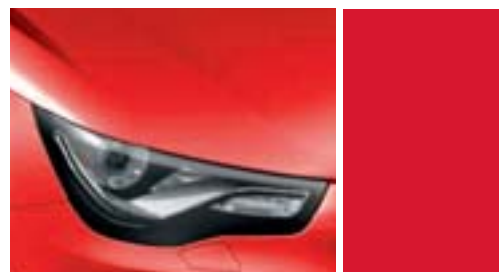

Rouge Misano nacré

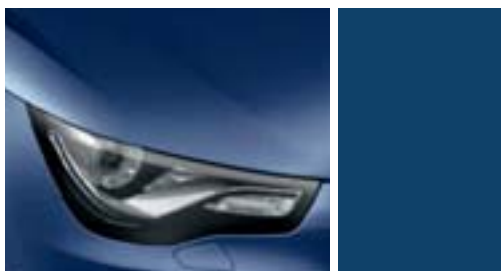

Bleu scuba métal

Combinaisons A1

L'arche de toit de l'Audi A1 ou l'arche de pavillon de l'Audi A1 Sportback sont caractéristiques : marquantes et reconnaissables, elles soulignent la silhouette de chaque véhicule. Elles sont disponibles aussi bien dans couleur de la carrosserie que dans des couleurs contrastées caractéristiques au choix qui modifient l'apparence de l'A1 ou de l'A1 Sportback de manière individuelle.

Arche de toit de couleur contrastée











Blanc Amalfi											
Noir brillant											
Argent glacier métal											
Gris Daytona nacré											
Peinture carrosserie	Blanc Amalfi	Bleu cumulus	Blanc glacier métal	Argent glacier métal	Brun teck métal	Rouge Shiraz métal	Bleu scuba métal	Bleu sphère métal	Noir fantôme nacré	Rouge Misano nacré	Gris Daytona nacré



Les deux images représentent l'Audi A1 en bleu cumulus avec arche de toit en gris Daytona nacré et jantes en aluminium coulé style 5 branches. Possibilité de variations selon les pays. Votre partenaire Audi local vous informera sur les finitions, les équipements de série et les options disponibles dans votre pays.

Combinaisons A1 Sportback

Arche de pavillon de couleur contrastée

Noir brillant										
Argent glacier métal										
Gris Daytona nacré										
Peinture carrosserie	Blanc glacier métal	Argent glacier métal	Orange Samoa métal	Brun teck métal	Rouge Shiraz métal	Bleu scuba métal	Bleu sphère métal	Noir fantôme nacré	Rouge Misano nacré	Gris Daytona nacré



Les deux images représentent l'Audi A1 Sportback en bleu scuba métal avec arche de pavillon en argent glacier métal et jantes en aluminium coulé style 7 branches. Possibilité de variations selon les pays. Votre partenaire Audi local vous informera sur les finitions, les équipements de série et les options disponibles dans votre pays.

Jantes/Pneus



Jantes en aluminium coulé style 7 branches
6,5 J x 15 avec pneus 205/55 R 15



Jantes en aluminium coulé style 10 branches
7 J x 16 avec pneus 215/45 R 16
(en option avec pneus avec propriétés de roue de secours)



Jantes en aluminium coulé style 5 branches en V
anthracite, partiellement polies, 7,5 J x 17 avec pneus
215/40 R 17



Jantes en aluminium coulé style 6 trous
partiellement polies, 6,5 J x 15 avec pneus 205/55 R 15



Jantes en aluminium coulé style 7 branches dynamiques
7 J x 16 avec pneus 215/45 R 16
(en option avec pneus avec propriétés de roue de secours)



Jantes en aluminium coulé style 5 branches
avec éléments décoratifs, 7,5 J x 17 avec pneus
215/40 R 17



Jantes en aluminium coulé style 5 branches en V
7,5 J x 17 avec pneus 215/40 R 17



Jantes en aluminium coulé style 7 branches
7,5 J x 17 avec pneus 215/40 R 17

Jantes/Pneus



**Jantes en aluminium coulé Audi exclusive
style 5 branches doubles**

7,5 J x 17 avec pneus 215/40 R 17



**Jantes en aluminium coulé Audi exclusive
style 7 branches doubles**

7,5 J x 18 avec pneus 225/35 R 18



**Jantes en aluminium coulé Audi exclusive
style 5 branches en hélice, finition titane,
polies brillant, 7,5 J x 18 avec pneus 225/35 R 18**

Ecrous de roues antivol

ne s'enlèvent qu'au moyen de l'adaptateur fourni

Tire Mobility System

avec compresseur 12 volts et produit de colmatage pour les pneus, vitesse maximale 80 km/h

Contrôle de pression des pneus

contrôle la pression définie par le conducteur et communiquée au système par la commande. En cas de baisse de pression d'un pneu, le système prévient le conducteur par un signal visuel et sonore. Le système ne dispense pas d'un contrôle régulier de la pression

Outillage de bord

dans le coffre

Cric

dans le coffre



Selleries en tissu

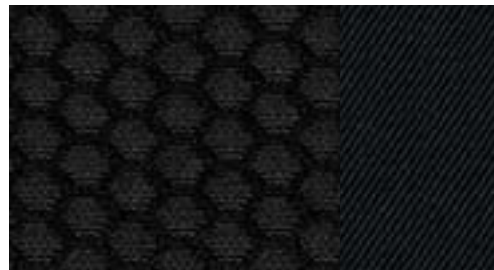

Tissu Zeitgeist noir



Tissu Zeitgeist gris titane

Sièges normaux à l'avant

avec réglage manuel du positionnement en longueur, des appuie-têtes et de l'inclinaison de dossier ; sur l'Audi A1 avec déverrouillage du dossier ; réglage manuel de la hauteur d'assise du siège conducteur. (L'image représente le siège normal à l'avant en tissu Zeitgeist noir.)



Selleries en tissu



Tissu Wunderbar noir

Selleries en cuir



Cuir Milano noir



Tissu Wunderbar gris titane



Cuir Milano gris titane

Sièges normaux à l'avant

avec réglage manuel du positionnement en longueur, des appuie-têtes et de l'inclinaison de dossier ; sur l'Audi A1 avec déverrouillage du dossier ; réglage manuel de la hauteur d'assise du siège conducteur. (L'image représente le siège normal à l'avant en tissu Wunderbar gris titane.)



Sièges Sport à l'avant

avec bourrelets latéraux fortement marqués assurant un meilleur maintien dans les virages, sièges conducteur et passager avant réglables en hauteur manuellement, avec positionnement en longueur, appui-têtes et inclinaison de dossier réglables manuellement et appui lombaire à 2 axes réglable manuellement ; sur l'Audi A1 avec déverrouillage du dossier. (L'image représente le siège Sport à l'avant en tissu Herzklopfen gris titane/noir avec surpiqûres contrastées.)

Possibilité de variations selon les pays. Votre partenaire Audi local vous informera sur les finitions, les équipements de série et les options disponibles dans votre pays.

Selleries en tissu

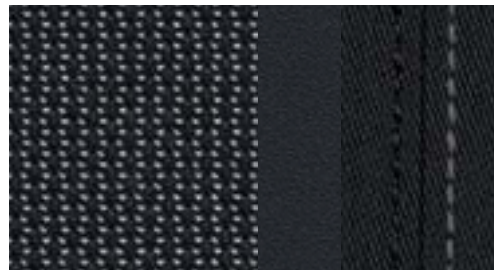

Tissu Herzklopfen noir/noir
avec surpiqûres contrastées

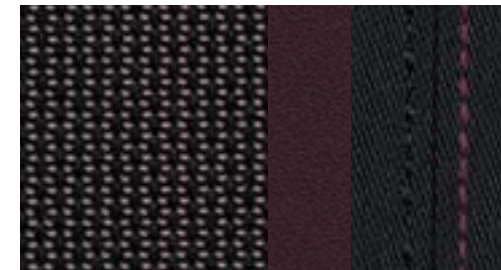

Tissu Herzklopfen rouge grenat/noir
avec surpiqûres contrastées



Tissu Herzklopfen gris titane/noir
avec surpiqûres contrastées



Tissu Wunderbar noir/noir
avec surpiqûres contrastées

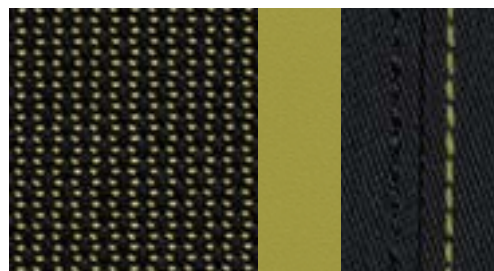

Tissu Herzklopfen vert wasabi/noir
avec surpiqûres contrastées



Tissu Wunderbar gris titane/noir
avec surpiqûres contrastées

Selleries en tissu



Tissu Wunderbar rouge grenat/noir
avec surpiqûres contrastées

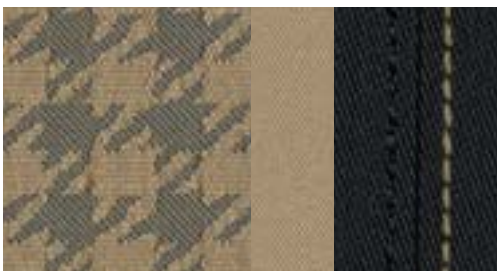

Tissu Wunderbar beige satin/noir
avec surpiqûres contrastées

Selleries en cuir



Cuir Milano noir/noir
avec surpiqûres contrastées



Cuir Milano gris titane/noir
avec surpiqûres contrastées



Cuir Milano rouge grenat/noir
avec surpiqûres contrastées

Selleries, Ciel de pavillon



Selleries en cuir Audi exclusive

Tissu Zeitgeist

partie centrale des sièges en tissu Zeitgeist noir ou gris titane, bourrelets latéraux des sièges en tissu noir ou gris titane

Tissu Herzklopfen

partie centrale des sièges en tissu Herzklopfen noir, gris titane, vert wasabi ou rouge grenat, bourrelets latéraux des sièges en tissu noir avec surpiqûres contrastées. Éléments de design sur le siège en simili-cuir noir, gris titane, vert wasabi ou rouge grenat

Tissu Wunderbar

partie centrale des sièges en tissu Wunderbar noir, gris titane, rouge grenat ou beige satin ; pour sièges Sport, bourrelets latéraux en tissu noir avec surpiqûres contrastées ; pour sièges normaux, bourrelets latéraux en tissu noir ou gris titane, éléments de design sur le siège en noir, gris titane, rouge grenat ou beige satin

Sellerie en cuir Milano

sellerie, partie centrale des appuie-têtes en cuir Milano, disponible pour :

Sièges normaux à l'avant : en combinaison avec le pack media style en noir ou gris titane

Sièges Sport à l'avant : en combinaison avec Ambition ou pack media style avec partie centrale des sièges en noir, gris titane ou rouge grenat, bourrelets latéraux noirs avec surpiqûres contrastées

Pack Sièges

siège passager avant réglable en hauteur; sur l'A1 avec accès confort

Sellerie en cuir Nappa fin Audi exclusive

pour partie centrale des sièges, bourrelets latéraux de sièges et appuie-têtes ; panneaux de contreportes de couleur assortie, tapis complémentaires avec passepoil en cuir, en option : surpiqûres de couleur sur les bourrelets latéraux et appuie-têtes

Ciel de pavillon

en tissu noir, éléments complémentaires noirs

Entourages de diffuseurs d'air



Les entourages de diffuseurs d'air ajoutent une touche colorée dans l'habitacle et soulignent l'individualité de l'Audi A1 et de l'A1 Sportback.



Gris titane brillant



Vert wasabi brillant



Blanc brillant



Beige satin brillant



Noir mat



Noir brillant



Rouge grenat brillant



Style aluminium Audi exclusive

Eclairage



Xénon Plus incluant lave-phares

les phares à décharge de gaz longue durée pour les feux de croisement et les feux de route permettent un éclairage intense de la chaussée par une lumière similaire à celle du jour en termes de couleur, de près comme de loin. Le réglage automatique dynamique du site des phares empêche l'éblouissement des véhicules en sens inverse ; feux diurnes à LED et feux arrière à LED à faible consommation d'énergie

Xénon Plus

les phares à décharge de gaz longue durée pour les feux de croisement et les feux de route permettent un éclairage intense de la chaussée, par une lumière similaire à celle du jour en termes de couleur, de près comme de loin. Le réglage automatique dynamique du site des phares empêche l'éblouissement des véhicules en sens inverse ; feux diurnes à LED et feux arrière à LED à faible consommation d'énergie

Feux de route assistés

reconnaît automatiquement dans les limites du système les phares en sens inverse, les feux arrière des autres automobilistes ainsi que les localités. Selon la situation, les feux de route sont automatiquement activés ou désactivés



Feux arrière à LED

feux stop et feux arrière à LED, nouveau design avec effet de suspension tridimensionnel du guide de lumière et en flèche, avec feux de recul et feux arrière de brouillard

Feux arrière

rouges, feux de recul blancs, feux de brouillard arrière et style innovant de l'éclairage, feux de plaque arrière à LED



Phares

phares halogènes à surfaces libres sous vitre transparente, réglage électrique du site des phares et commande de feu de stationnement, feux diurnes

Eclairage intérieur

à temporisation avec contacteur sur toutes les portières et éclairage du coffre

Pack Eclairage intérieur à LED

éclairage de l'habitacle, spots de lecture pour conducteur et passager avant, éclairage d'ambiance, éclairage au niveau des pieds à l'avant, de la commande intérieure de verrouillage des portières, des miroirs de courtoisie, éclairage au sol et éclairage des poignées de portières à LED, boîte à gants éclairée



Phares antibrouillard

intégrés à la jupe avant, avec cerclage chromé

Clignotants

avec fonction autoroute : une brève impulsion sur la manette active 3 cycles de clignotement

Feux de freinage adaptatifs

les feux stop clignotent en cas de freinage d'urgence afin de prévenir les voitures qui suivent. Activation automatique des feux de détresse en cas d'arrêt

Lave-phares

fonctionnant à l'eau et sous haute pression, pour une bonne puissance d'éclairage et une meilleure visibilité avec une dispersion réduite, fait partie de l'offre Xénon plus de l'A1

Détecteur de pluie et de luminosité

pour la commande automatique des feux, de la fonction coming home/leaving home et de la commande automatique des essuie-glaces, incluant pare-brise avec bande grise sur la partie supérieure

Rétroviseurs

Rétroviseurs extérieurs réglables électriquement
miroir asphérique

également au choix :

dégivrants

incluant buses de lave-glace dégivrantes

dégivrants et rabattables électriquement

incluant fonction rabat automatique pour le rétroviseur extérieur côté passager avant ainsi que buses de lave-glace dégivrantes

La fonction rabat automatique permet de basculer le rétroviseur côté passager avant vers le bas au passage de la marche arrière pour apporter au conducteur une meilleure vision du trottoir.

Boîtiers de rétroviseurs extérieurs dans la couleur de carrosserie

sur l'A1 Sportback avec caches latéraux en noir brillant

Rétroviseurs extérieurs dans la couleur des arches de toit Audi exclusive**Rétroviseurs extérieurs dans la couleur des arches de pavillon Audi exclusive****Rétroviseur intérieur**

dans la couleur du ciel de pavillon

au choix :

jour/nuit**jour/nuit automatique**

avec détecteur de pluie et de luminosité et pare-brise avec bande grise

Système de toit**Toit panoramique en verre**

commande électrique pour relever et ouvrir la partie avant en verre, fonctionnement automatique pour l'ouverture et la fermeture, zone en verre teinté avec pare-soleil réglable en continu, verrouillage confort de l'extérieur par verrouillage centralisé ou par télécommande à fréquence radio ; il offre, grâce à sa grande surface vitrée, une atmosphère à bord agréable et ventilée, une bonne acoustique lorsque le toit est relevé ou entièrement ouvert, coupe-vent intégré réduisant les bruits de vent quand le toit est ouvert

Toit panoramique en verre partiellement noirci

identique au toit panoramique en verre ; en plus, la partie arrière du toit est noirci, incluant becquet de pavillon noir

Systèmes de verrouillage**Advanced Key**

avec système d'autorisation d'accès et de démarrage, nécessite d'avoir la clé sur soi ; démarrage et arrêt du moteur par touche moteur Start/Stop sur le tableau de bord, verrouillage et déverrouillage du véhicule depuis l'extérieur via un capteur intégré dans la poignée de porte du conducteur. Lorsque le véhicule est verrouillé, l'ouverture du capot de coffre est possible via une commande sans contact de la clé

Verrouillage centralisé

avec télécommande à fréquence radio intégrée à la clé du véhicule, code modifiable et fonction Autolock ; d'une simple pression du doigt, elle ouvre et ferme les portières, le coffre et la trappe à carburant

Protection antidémarrage électronique

intégrée à la gestion du moteur ; activation automatique par la clé du véhicule

Contact d'allumage

électronique, clé de contact pouvant mémoriser différentes données d'entretien

Systèmes de verrouillage**Alarme antivol**

avec protection antiremorquage par capteur d'angle d'inclinaison (désactivable), incluant protection volumétrique de l'habitacle désactivable ; alarme sonore indépendante de la tension de bord (Back-up-Horn) pour la surveillance des portières, du compartiment moteur et du coffre

Préparation pour Audi Tracking System

préparation pour brancher un système de repérage satellite permettant la localisation du véhicule en cas de vol

Vitrage**Vitres athermiques**

pour toutes les vitres

Pare-brise avec bande grise

sur la partie supérieure

Lunette arrière

dégivrante, avec minuterie ; chauffage de l'extrémité inférieure de l'essuie-glace arrière

Vitres surteintées

lunette arrière et vitres latérales arrière surteintées

Lave-glace

2 vitesses, 4 intervalles de balayage réglables, commande de balayage coup par coup, lavage-balayage automatique, essuie-glace réversible avec position repos pour augmenter la durée de vie des balais, essuie-glace arrière avec lavage-balayage automatique et balayage automatique au passage de la marche arrière (si essuie-glace avant activé)

Pare-soleil

rabattables et pivotants, côtés conducteur et passager avant, avec miroir de courtoisie occultable

Autres équipements extérieurs

Préparation pour crochet d'attelage

comprend pré-câblage jusqu'au logement de la roue de secours. Le kit de pièces pour équipement ultérieur est disponible dans les Accessoires d'Origine Audi®

Audi Singleframe

encadrement d'une seule pièce sur la calandre, avec anneaux Audi anodisés au centre

Pack Esthétique noir Audi exclusive

encadrement de calandre noir brillant, encadrement des phares antibrouillard noir mat ; support de plaque d'immatriculation et calandre noir mat, l'arête centrale du becquet avant et les diffuseurs d'air sont disponibles en gris platine avec le pack Extérieur S line

Sorties d'échappement

embouts style haute brillance sur Ambition, une sortie sur 1.2 TFSI et 1.6 TDI, deux sorties sur 1.4 TFSI et 2.0 TDI

Identification du modèle/inscription

sur le capot de coffre, sur demande sans identification du modèle/inscription à l'arrière

Sièges/Confort d'assise



Banquette arrière 2+1

sièges arrière extérieurs enveloppants, assortis visuellement aux sièges avant, et siège supplémentaire au centre ; 3 appuie-têtes en forme de L à l'arrière, réglables manuellement en hauteur pour une meilleure visibilité vers l'arrière ; dossier de banquette arrière rabattable en deux parties 40:60 ou complètement

Banquette arrière

2 places, assortie visuellement aux sièges avant ; 2 appuie-têtes en forme de L à l'arrière, réglables manuellement en hauteur, pour une meilleure visibilité vers l'arrière ; dossier de banquette arrière rabattable en deux parties 40:60 ou complètement

Dossier de banquette arrière rabattable

en deux parties 40:60 ou complètement

Chauffage des sièges à l'avant

chauffe l'assise et le dossier, également les bourrelets latéraux pour les sièges Sport, réglage de chauffage séparé à 2 positions pour chaque siège

Accoudoir central à l'avant

avec vide-poches fermé par abattant, inclinaison réglable

Appuie-têtes à l'avant

réglables manuellement en hauteur

Appuie-têtes à l'arrière

pour les deux places extérieures arrière, réglables manuellement en hauteur

Fixation pour sièges enfants ISOFIX pour les sièges arrière

support normalisé pour une fixation pratique et sûre de sièges enfants suivant norme ISO ; les sièges enfants recommandés sont disponibles chez votre partenaire Audi

Fixation pour sièges enfants ISOFIX et Top Tether pour les sièges extérieurs arrière

support normalisé pour une fixation pratique des sièges enfants ISOFIX, incluant un point de fixation supplémentaire (Top Tether). Les sièges enfants recommandés sont disponibles chez votre partenaire Audi

Commande de désactivation de l'airbag passager

Volants/Levier de vitesses/Commandes



Volant Sport multifonction en cuir style 3 branches avec palettes de changement de vitesses

avec airbag grand volume et touches multifonctions permettant de commander l'autoradio Audi en option et, le cas échéant, le système de dialogue vocal, le téléphone, Audi music interface et la navigation, avec palettes de changement de vitesses sous le volant pour boîte S tronic

Volant Sport en cuir style 3 branches

avec airbag grand volume

Volant Sport multifonction en cuir style 3 branches

avec airbag grand volume et touches multifonctions permettant de commander l'autoradio Audi en option et, le cas échéant, le système de dialogue vocal, le téléphone, Audi music interface et le système de navigation

Volants/Levier de vitesses/Commandes

Pommeau de levier de vitesses en aluminium Audi exclusive¹

Couronne de volant en cuir Audi exclusive

disponible dans toutes les couleurs Audi exclusive ; surpiqûres personnalisées au choix dans les différentes couleurs Audi exclusive avec surpiqûres spécifiques Audi exclusive

Commandes en cuir Audi exclusive

revêtement en cuir sur la couronne de volant, pommeau et soufflet de levier/sélecteur de vitesses ; disponibles dans toutes les couleurs Audi exclusive ; surpiqûres personnalisées au choix dans les différentes couleurs Audi exclusive. Surpiqûres de la couronne du volant spécifiques Audi exclusive

Climatisation**Climatisation automatique**

comprenant 4 diffuseurs d'air dans le tableau de bord, diffuseurs au niveau des pieds à l'avant et à l'arrière ainsi que touche de dégivrage séparée pour dégivrer rapidement le pare-brise et les vitres latérales ; avec réglage asservi à la position du soleil, régule électroniquement la température, la quantité et la répartition de l'air ; mode recyclage de l'air ambiant automatique, détecteur de pluie, de luminosité et d'humidité, avec filtre mixte, régulation de l'air accumulé

Climatisation manuelle

rafraîchit ou chauffe l'habitacle du véhicule, comprend 4 diffuseurs d'air dans le tableau de bord, des diffuseurs d'air au niveau des pieds à l'avant et à l'arrière ainsi que des buses de dégivrage pour le pare-brise et les vitres latérales ; avec mode recyclage de l'air ambiant manuel, filtre mixte antipollution et antipollen, ventilation sur 4 niveaux et répartition manuelle de l'air

Système de ventilation et chauffage

chauffage réglable sur 4 niveaux, 4 diffuseurs d'air ronds réglables séparément, buses de dégivrage pour le pare-brise et les vitres latérales, diffuseurs au niveau des pieds à l'avant et à l'arrière, mode recyclage de l'air ambiant manuel, filtre mixte antipollution et antipollen

Systèmes de fixation des bagages et rangements**Vide-poches**

vide-poches dans les contreportes/garnitures latérales et sur la console centrale

Boîte à gants

côté passager avant

Pack Rangement

vide-poches sous le siège avant gauche, filet de rangement au niveau des pieds côté passager avant, boîte à gants verrouillable, insert de vide-poches incluant trois porte-boissons entre les sièges arrière (versions 4 places) ; sac de rangement au dos des sièges avant, sur l'A1 deux points multifixations à gauche et à droite à l'arrière

Œilletons de fixation

4 dans le coffre, pour maintenir les bagages et objets

Sac à skis/snowboards

pour le transport pratique d'objets longs, par ex. jusqu'à 4 paires de skis de 180 cm maximum ou 2 snowboards

Cache-bagages

amovible

Pack Coffre

prise 12 volts, filet mixte à fixer aux œilletons de fixation sur le plancher du coffre, espaces de rangement sous le plancher de chargement, sangle latérale à gauche, éclairage supplémentaire du coffre, points multifixations supplémentaires à gauche

Autres équipements intérieurs**Tapis complémentaires à l'avant et à l'arrière**

en velours, couleur assortie à celle de la moquette

Lève-vitres

électriques à l'avant et sur l'A1 Sportback également à l'arrière, avec protection antipincement, ouverture/fermeture confort par le verrouillage centralisé, fonction ouverture/fermeture par impulsion

Console centrale

avec 2 porte-boissons et vide-poches complémentaire

Allume-cigare et cendrier

sur la console centrale à l'avant

Poignées de maintien

avec mécanisme amortisseur, rabattables, encastrées dans le ciel de pavillon

Prise 12 volts

dans la console centrale

Style aluminium à l'intérieur

éléments sur la commande intérieure de verrouillage des portières, poignées de portières, boîte à gants, régulateur de la climatisation, bouton d'éclairage rotatif style aluminium, y compris moulures de seuil avec inserts en aluminium

Autres équipements intérieurs

Eléments de l'habitacle étendus de couleur simili-cuir

mise en valeur optique de l'élément de design de la console centrale inférieure et des accoudoirs dans les portières. Tant au niveau du matériau que pour la couleur, les éléments intérieurs en couleur (assortie à celle des sièges) soulignent le caractère sportif de l'habitacle

Eléments de l'habitacle étendus de couleur en cuir Audi exclusive

partie inférieure de la console centrale et accoudoirs de portières en cuir avec surpiqûres contrastées. Cuir et surpiqûres personnalisés au choix dans toutes les couleurs Audi exclusive

MMI® et systèmes de navigation



Pack Navigation Advanced

avec données de navigation (disque dur), écran couleur haute résolution de 6,5 pouces avec affichage de qualité des cartes routières, affichage de cartes avec coloration topographique, affichage de nombreuses curiosités et villes en 3D, choix entre 3 routes alternatives, bouton-poussoir rotatif avec fonction joystick intégrée pour rechercher sur la carte, informations routières sur écran partagé (manœuvres, points de destinations supplémentaires sur autoroutes, TMCpro sur route), carte avec zoom automatique sur intersection et indication des voies, guidage dynamique (si disponible), système de dialogue vocal (saisie d'adresses par mots entiers dans une phrase), lecture des messages TMCpro, flèches de direction supplémentaires sur le système d'information du conducteur ; incluant autoradio avec triple tuner et diversité de phases, disque dur utilisable également comme support mémoire pour musique (20 Go), lecteur DVD compatible MP3, WMA, AAC et MPEG-4 également utilisable pour DVD musique et vidéo, 2 lecteurs de cartes SD/HC (jusqu'à 32 Go), Audi Music Interface (permet de raccorder un Apple iPod à partir de la 4^{ème} génération, fonctionnalité musique Apple iPhone ainsi que supports de mémoire USB et lecteur MP3), interface Bluetooth avec Bluetooth Audiostreaming et 8 haut-parleurs passifs avec une puissance totale de 80 watts. En combinaison avec le téléphone de voiture Bluetooth en ligne, utilisation possible des services d'Audi connect (par ex. navigation avec images Google Earth et Street View, météorologie, bulletins d'informations, informations routières Audi en ligne¹). Sur l'A1, l'antenne de toit disparaît en cas de sélection de l'option pack Navigation Advanced

Données de navigation (disque dur)

contient les données de navigation pour les pays suivants (dans la limite des données numérisées) :

Europe : Albanie, Allemagne, Andorre, Autriche, Belgique, Biélorussie, Bosnie-Herzégovine, Bulgarie, Croatie, Danemark, Espagne (incluant îles Canaries), Estonie, Etat du Vatican, Finlande, France, Gibraltar, Grande-Bretagne, Grèce, Hongrie, Irlande, Italie, Islande, Italie, Kosovo, Lettonie, Liechtenstein, Lituanie, Luxembourg, Macédoine, Moldavie, Monaco, Monténégro, Norvège, Pays-Bas, Pologne, Portugal, République Tchèque, Roumanie, Russie, San Marin, Serbie, Slovaquie, Slovénie, Suède, Suisse, Ukraine
Amérique du Nord : Bahamas, Canada, Mexique, Porto Rico, USA (y compris Alaska, Hawaï, Îles Vierges)

Autres régions : AGCC (Arabie Saoudite, Bahreïn, Emirats arabes unis, Koweït, Oman, Qatar), Afrique du Sud, Australie, Chine, Japon, Hongkong, Macao, Malaisie, Nouvelle-Zélande, Singapour

Pack Navigation Plus

contient le pack Connectivity (préparation de système de navigation, Audi Music Interface, interface Bluetooth avec Bluetooth Audiostreaming, lecteur de carte SD HC supplémentaire jusqu'à 32 Go) et données de navigation (carte SD) ; affichage des cartes sur écran couleur de 6,5 pouces, commande via autoradio concert, volant Sport multifonction en cuir ou système de dialogue vocal. Sur l'A1, l'antenne de toit est supprimée avec le pack Navigation Plus

Données de navigation (carte SD)

contient les données de navigation pour les pays suivants (dans la limite des données numérisées) : Albanie, Allemagne, Andorre, Autriche, Belgique, Biélorussie, Bosnie-Herzégovine, Bulgarie, Croatie, Danemark, Espagne (incluant îles Canaries), Estonie, Etat du Vatican, Finlande, France, Gibraltar, Grande-Bretagne, Grèce, Hongrie, Irlande, Italie, Lettonie, Liechtenstein, Lituanie, Luxembourg, Macédoine, Malte, Moldavie, Monaco, Monténégro, Norvège, Pays-Bas, Pologne, Portugal, République Tchèque, Roumanie, Russie, San Marin, Serbie, Slovaquie, Slovénie, Suède, Suisse, Ukraine

¹ Votre partenaire Audi vous renseignera sur la date exacte de disponibilité ² Disponible en Allemagne, Suisse, Autriche, Belgique, Pays-Bas, Luxembourg, Grande-Bretagne, France et Italie. Possibilité de variations selon les pays. Votre partenaire Audi local vous informera sur les finitions, les équipements de série et les options disponibles dans votre pays.

MMI® et systèmes de navigation**Système d'information du conducteur**

avec écran blanc TFT monochrome de 3,5 pouces, directement dans le champ de vision du conducteur, affichage des informations de la fréquence radio et du nom de l'émetteur ou du titre, ainsi que d'autres contenus affichés du système Infotainment comme navigation, montre GPS ou menu téléphone (le cas échéant), affichage de l'ordinateur de bord avec mémoire courte et longue durée, indicateur de température extérieure, affichage numérique de la vitesse, affichage du contrôle des portes et du coffre. Le programme d'efficacité vous assiste avec différents aperçus des données de consommation, l'affichage de consommateurs supplémentaires, un indicateur de rapport de vitesses et des conseils pour une conduite économique

Autoradios**Autoradio Chorus**

avec lecteur simple CD (compatible MP3), écran monochrome de 3 pouces, mémoire pour 24 stations, réception FM (OUC) et AM (OM), volume sonore asservi à la vitesse (GALA), 4 haut-parleurs à l'avant, puissance totale de 40 watts

Autoradio Concert

avec lecteur simple CD et lecteur de cartes mémoires SDHC (tous deux compatibles MP3, WMA et AAC) et prise d'entrée AUX. Ecran couleur TFT contrasté 6,5 pouces, concept d'utilisation MMI, liste des stations dynamique (pour OUC), mémoire pour 50 stations, réception FM (OUC) et AM (OM). Volume sonore asservi à la vitesse (GALA), diversité de phases, TP-Mémo pendant la conduite et menu Car, 8 haut-parleurs passifs à l'avant et à l'arrière, puissance totale de 80 watts. Sur l'A1, l'antenne de toit est supprimée avec l'autoradio concert

Réception radio numérique

en complément de l'offre de radios analogiques réception de stations numériques avec une meilleure qualité sonore. Affichage d'informations supplémentaires associées aux programmes (par ex. interprètes, titres, couvertures) sous forme de Slide Show et d'autres services de données indépendantes du programme (par ex. météorologie, informations routières, bulletins d'informations). En combinaison avec le GPS Advanced, un second tuner DAB recherche en permanence des fréquences de réception alternatives de la station réglée, la liste des émetteurs est simultanément actualisée. Attention : réception asservie à la disponibilité d'un réseau numérique local ; le contenu et l'étendue des informations supplémentaires dépendent de la mise à disposition de la station de radio correspondante

Système audiophonique Audi

10 haut-parleurs incluant haut-parleur central dans le tableau de bord et subwoofer dans le logement de la roue de secours, puissance totale de 180 watts, amplificateur à 6 canaux

**BOSE Surround Sound**

restitution de son surround via 14 haut-parleurs incluant un haut-parleur central dans le tableau de bord et un subwoofer dans le logement de la roue de secours. Élément de design particulier : l'effet de suspension des haut-parleurs à l'avant, grâce à un éclairage indirect à LED, l'AudioPilot® pour la régulation du volume en fonction des bruits ambiants, l'amplificateur à 10 canaux avec une puissance totale de 465 watts, il assure une restitution des basses puissante et précise, un son presque authentique avec une sonorité naturelle et un espace pour une expérience auditive exceptionnelle, il permet une parfaite adaptation du système audio à l'acoustique intérieure du véhicule. Restitution de son surround 5.1 possible en combinaison avec le GPS Advanced

Changeur de CD

dans la boîte à gants, pour 6 CD (compatible MP3 et WMA), protection antivibrations, accès facile, sans magasin, chaque CD peut être chargé et changé séparément, en plus compatible avec les données UDF ; ne permet pas la lecture de fichiers de musique protégés (DRM)

Téléphone et communication**Préparation téléphone 8W (Bluetooth en ligne)**

connexion confortable de votre téléphone portable Bluetooth au module UMTS interne du véhicule (sous réserve que votre téléphone portable soit compatible SIM Access Profile), en plus lecteur de carte SIM sur le panneau du GPS Advanced. Importation de contenus de répertoires téléphoniques dans le véhicule et gestion de listes d'appels. Incluant les services Audi connect, tels que les informations routières en ligne*, recherche de points de destinations, navigation par images Google Earth et Street View, mémorisation de destinations, services d'informations, tels que la météorologie et hotspot WiFi pour accéder à Internet via un appareil portable à l'arrière (par exemple un ordinateur portable). En raison de la taille du volume des données (surtout pour la navigation avec les images Google Earth et hotspot WiFi), il est vivement recommandé de conclure un contrat de téléphonie mobile avec forfait de données. Le contenu et l'étendue des services Audi connect peuvent varier et ne sont disponibles qu'avec les contrats de téléphones portables incluant une option de données et seulement depuis les réseaux mobiles. L'utilisation entraîne des frais supplémentaires (frais et facturation en fonction du contrat personnel de téléphonie mobile) ; ils ne sont proposés qu'en Europe (Russie : régions de Moscou et Saint-Petersbourg uniquement ; non proposés en : Turquie, Chypre, Malte, Islande) ; commande simple par GPS Advanced, un volant multifonction Sport en cuir ou le système de dialogue vocal. Informations à propos des compatibilités sur www.audi.com/bluetooth

Téléphone et communication



Pack Connectivity

interface Bluetooth (connexion de téléphones portables Bluetooth), Audi Music Interface (permet de raccorder un Apple iPod à partir de la Génération 4, fonctionnalité musique Apple iPhone ainsi que dispositifs de stockage USB et lecteur MP3), Bluetooth Audiostreaming, préparation de navigation (fonction de navigation et cartographie disponibles comme équipement ultérieur dans les Accessoires d'Origine Audi®), lecteur de carte SDHC supplémentaire (jusqu'à 32 Go). Remarque : la prise séparée d'entrée AUX est supprimée avec Audi Music Interface. Sur l'A1, l'antenne de toit est supprimée avec le pack Connectivity

Préparation téléphone 2W

les téléphones portables compatibles Bluetooth peuvent être connectés au véhicule via l'interface. Possibilité de parler librement dans le véhicule par le biais du micro. Incluant Bluetooth Audiostreaming (en fonction de la compatibilité de votre téléphone portable). Informations sur les téléphones portables compatibles auprès de votre partenaire Audi ou sur www.audi.com/bluetooth.

Possibilité de variations selon les pays. Votre partenaire Audi local vous informera sur les finitions, les équipements de série et les options disponibles dans votre pays.

Kit de câbles d'adaptateurs pour Audi Music Interface

comprend 2 câbles de branchement pour la connexion d'un iPod/iPhone ou d'un support de données/lecteur média avec fiche USB (type A) ; d'autres câbles d'adaptateurs sont disponibles dans les Accessoires d'Origine Audi®. Informations à propos des compatibilités sur www.audi.com/mp3

Audi Music Interface en ligne

par rapport à l'Audi Music Interface, Audi Music Interface en ligne comporte les fonctionnalités suivantes : stations de webradio et podcasts peuvent être enregistrés via votre connexion WiFi privée et retransmis dans le véhicule. Les stations de webradio peuvent être écoutées en direct dans le véhicule. L'Audi Music Interface en ligne permet de créer un hotspot WiFi dans le véhicule. Informations concernant les compatibilités sur www.audi.com/mp3

Préparation pour téléphone portable (Bluetooth) incluant accoudoir central à l'avant

comprend dispositif mains libres et commande vocale pour les fonctions du téléphone ainsi qu'une préparation pour chargeur de batterie de téléphone portable en option ; incluant connexion à l'antenne du véhicule, peut se commander via le GPS Advanced, autoradio concert ou système de dialogue vocal. Adaptateur et informations sur les téléphones portables compatibles auprès de votre partenaire Audi ou sur www.audi.com/bluetooth

Systèmes d'assistance

Assistant de démarrage en côte

après un appui prolongé sur la pédale de frein à l'arrêt, la pression accumulée persiste brièvement après relâchement du frein. Cette intervention de freinage automatique du système vous facilite le redémarrage sur presque n'importe quelle côte

Audi Parking System

à l'arrière facilite le stationnement dans les limites du système à l'aide d'un signal sonore indiquant la distance d'un obstacle identifié à l'arrière ; distance mesurée par capteurs à ultrasons discrètement intégrés dans le pare-chocs

Audi Parking System Plus

signal sonore et visuel indiquant dans les limites du système la distance avant et arrière avec affichage sur l'écran

Régulateur de vitesse

maintient constante la vitesse souhaitée à partir d'environ 30 km/h dans la mesure où la puissance du moteur ou le frein moteur le permet, commande par commodo séparé sous le volant, affichage de la vitesse paramétrée dans l'écran central

Châssis/Freins

Châssis dynamique

pour un maximum de dynamisme et un confort de conduite souverain grâce à l'essieu avant McPherson ; l'essieu arrière à bras oscillant mixte avec des paliers guides entièrement repensés assure un guidage latéral précis et une excellente tenue de cap

Châssis Sport

avec suspension et amortissement fermes pour un contact plus direct avec la route et un comportement sportif

Châssis Sport S line

avec réglages dynamiques

Technique/Sécurité

Carrosserie

galvanisée (entièrement galvanisée aux endroits sensibles à la corrosion), autoportante, soudée au groupe-plancher, zones de déformation prédéfinies à l'avant et à l'arrière. (12 ans de garantie contre la corrosion)

Protection latérale anticollision

avec barres extrêmement rigides dans les portières et une structure latérale de carrosserie renforcée, particulièrement dans les montants de pavillon centraux et les seuils de portières

Airbags grand volume

pour conducteur et passager avant, airbags latéraux à l'avant, intégrés au dossier des sièges ; un système d'airbags de tête protège les passagers avant et extérieurs arrière en cas de collision latérale ; se déploie sur toute la longueur des vitres latérales

*Utilisation gratuite pendant 36 mois à partir de la première activation. Si celle-ci n'a pas lieu dans les 6 premiers mois après la première immatriculation du véhicule, la durée de l'utilisation gratuite s'en trouve réduite dans la même proportion. Votre partenaire Audi vous renseignera sur les possibilités de prolongation avec les tarifs correspondants à l'issue de cette période.

Possibilité de variations selon les pays. Votre partenaire Audi local vous informera sur les finitions, les équipements de série et les options disponibles dans votre pays.

Technique/Sécurité**Système d'appuie-têtes intégral**

grâce à la conception du siège avant, le haut du corps est mieux réceptionné et la tête soutenue plus fermement en cas de collision arrière que dans le cas de systèmes conventionnels. Ce système renforce la protection et réduit le risque de traumatisme cervical

Sécurité enfants

mécanique sur les portières arrière et électrique sur les lève-vitres arrière

Ecran central

pour afficher la jauge de carburant, le compteur kilométrique et le totalisateur kilométrique journalier électroniques, les témoins de contrôle et les intervalles de révision, indicateur de température extérieure, avec montre numérique

Instrumentation

avec éclairage réglable, compte-tours et tachymètre à cadran non proportionnel

Colonne de direction de sécurité

complète le potentiel de protection des ceintures de sécurité et des airbags

Ceintures de sécurité

ceintures 3 points à enrouleur pour toutes les places, à l'avant avec prétensionneurs pyrotechniques, sur l'A1 Sportback avec réglage en hauteur à l'avant ; limiteurs de tension à toutes les places

Contrôle de ceinture attachée

pour toutes les places ; un signal acoustique et visuel à l'avant prévient lorsque la ceinture n'est pas fixée, un signal visuel à l'arrière attire l'attention sur la fixation des ceintures arrière

Témoins de contrôle

pour, entre autres : airbag, ABS, ESC/ASR, frein à main serré, électronique EDS, générateur, éclairage, phares, clignotants, circuit de freinage, pression d'huile moteur, fermeture du coffre, système électrique du moteur, système de préchauffage (TDI)

Triangle de présignalisation

dans le capot de coffre

Trousse de secours

dans le coffre sous le plancher de chargement

Antipatinage (ASR)

empêche le patinage des roues motrices en réduisant la puissance du moteur, assure davantage de stabilité et une meilleure traction

Blocage électronique de différentiel (EDS)

freine automatiquement les roues motrices sur route glissante et inégalement adhérente, assurant ainsi une excellente motricité

ESC avec blocage transversal électronique

le contrôle électronique de stabilisation (ESC) assure davantage de stabilité dans certaines situations en freinant les roues une par une et en agissant sur la gestion du moteur ; avec amplificateur hydraulique de freinage d'urgence. La fonction de blocage transversal électronique répartit les couples d'entraînement selon la situation de conduite par des interventions de freinage ciblées. Lors des virages, le blocage transversal rectifie activement le cours du véhicule. Cela signifie une traction et une dynamique de virage améliorées ainsi qu'un comportement routier plus précis. Par ailleurs, l'agilité de la direction est améliorée

Direction assistée

particulièrement sportive et directe, électrohydraulique, assistance asservie à la vitesse, faible consommation d'énergie, rayon de courbure stabilisant la trajectoire

Boîte mécanique

complètement synchronisée, avec embrayage monodisque à sec commandé hydrauliquement avec garnitures sans amiante, volant moteur bi-masse

**S tronic®**

la boîte à double embrayage 7 vitesses permet des rapports plus courts et des changements de rapports presque sans interruption perceptible de motricité ; se commande à l'aide de palettes sous le volant en option, du pommeau de levier de vitesses ou en mode automatique

Traction avant

blocage électronique de différentiel (EDS) par intervention sur les freins des roues motrices, antipatinage électronique (ASR), contrôle électronique de stabilisation (ESC) avec assistant de freinage

Récupération

en augmentant la tension du générateur, l'énergie cinétique est convertie en énergie électrique durant les phases de décélération ou de freinage. Cette énergie permet de soulager l'alternateur lorsque la voiture accélère de nouveau et d'économiser ainsi jusqu'à 3 % du carburant

Système Start/Stop

contribue à réduire la consommation de carburant ainsi que les émissions de CO₂ en coupant le moteur lors des phases d'arrêt, par ex. aux feux rouges. Pour permettre le redémarrage, celui-ci est engagé dès l'actionnement de la pédale d'embrayage (boîte mécanique) ou du relâchement du frein (S tronic). Il peut être désactivé à tout moment via un commutateur

Contrat de garantie Audi**Contrat de garantie Audi**

disponible directement et uniquement pour l'achat d'une voiture neuve ; prolonge systématiquement la garantie du constructeur et offre ainsi une assurance risque et une maîtrise des coûts du service, même au-delà des deux premières années. Vous pouvez choisir entre 6 combinaisons de durée et de kilométrage :

Contrat de garantie Audi de 1 an supplémentaire, kilométrage total de 60 000 km maximum

Contrat de garantie Audi de 1 an supplémentaire, kilométrage total de 90 000 km maximum

Contrat de garantie Audi de 2 ans supplémentaires, kilométrage total de 80 000 km maximum

Contrat de garantie Audi de 2 ans supplémentaires, kilométrage total de 120 000 km maximum

Contrat de garantie Audi de 3 ans supplémentaires, kilométrage total de 100 000 km maximum

Contrat de garantie Audi de 3 ans supplémentaires, kilométrage total de 150 000 km maximum

Accessoires d'Origine Audi® : plus d'espace pour plus de confort.

L'Audi A1 et l'A1 Sportback expriment l'individualité sans compromis. Et ce, avec une véritable grandeur. Mettez davantage en valeur votre Audi grâce aux Accessoires d'Origine Audi®, que ce soit en lui allouant plus de sportivité, de fonctionnalité ou de musique. Puisqu'en fin de compte, vous obtiendrez le même résultat, à savoir : un caractère exclusif. Vous trouverez dans les pages suivantes quelques-unes des possibilités de la gamme particulièrement vaste des Accessoires d'Origine Audi®.





Informations complémentaires dans le catalogue Accessoires Audi A1, sur www.audi.fr et auprès de votre partenaire Audi.



Possibilité de variations selon les pays. Votre partenaire Audi local vous informera sur les finitions, les équipements de série et les options disponibles dans votre pays.



1 Jantes hiver en aluminium coulé style 5 branches en quilles

Le design particulièrement expressif ressemble à la forme typique des quilles de bowling. Disponibles en dimension 6 J x 15 avec pneus 185/60 R 15 ou en dimension 6 J x 16 avec pneus 195/50 R 16.

Disponibles également : chaînes-neige pour une meilleure adhérence sur la neige et la glace.



2 Produits d'entretien

La gamme des produits d'entretien et de nettoyage Audi est conçue pour les matériaux de haute qualité de votre Audi. Selon le produit, celui-ci convient aussi bien à l'entretien extérieur qu'à de nombreuses applications dans l'habitacle.



3 Siège enfant youngster plus

Très confortable grâce au guide de ceinture intelligent. Le dossier est réglable en hauteur et en largeur. Comprend des points de fixation supplémentaires pour une protection optimale. Convient aux enfants de 15 à 36 kg (env. 3½ à 12 ans).

Disponibles également : siège bébé Audi pour les tout-petits jusqu'à 13 kg et siège enfant Audi avec ISOFIX pour les enfants de 9 à 18 kg.



4

4 Porte-skis et snowboards

Pour le transport aisé de 6 paires de skis ou 4 snowboards maximum. Verrouillable. (Nécessite les barres de toit).

Disponibles également : porte-vélos pour crochet d'attelage, coffre de toit de 370 l et porte-kayak. Un étui pour parapluie et un sac multifonction pour le point multifixation sont disponibles pour un plus grand confort dans l'habitacle.



5

5 Fonction de navigation en tant qu'équipement ultérieur et mise à jour de la navigation*

Permet d'activer à tout moment la fonction de navigation et les données de navigation (sous réserve que le véhicule dispose de l'autoradio concert et du pack Connectivity). La mise à jour des cartes de navigation est possible avec tous les systèmes. Notre conseil : profitez de la prochaine révision de votre véhicule pour demander la mise à jour de la navigation.



6

6 Tapis de coffre

La bordure du tapis renforce la protection contre les salissures du sol du coffre. Le motif antidérapant assure un meilleur maintien du chargement. Se range facilement et ne prend pas beaucoup de place. Disponible également en insert de coffre.

Disponibles également : tapis complémentaires en caoutchouc, film de protection du seuil de chargement et pour la peinture pour une plus grande protection.

*Informations complémentaires auprès de votre partenaire Audi.

Possibilité de variations selon les pays. Votre partenaire Audi local vous informera sur les finitions, les équipements de série et les options disponibles dans votre pays.

Version	A1 1.2 TFSI (86 ch)		A1 1.4 TFSI (122 ch)		A1 1.4 TFSI (122 ch 119 g CO ₂ /km [mixte]) ⁷	A1 1.4 TFSI (185 ch)	
Type de moteur	4 cylindres essence en ligne à injection directe d'essence avec turbo		4 cylindres essence en ligne à injection directe d'essence avec turbo		4 cylindres essence en ligne à injection directe d'essence avec turbo	4 cylindres essence en ligne à injection directe d'essence avec double turbo	
Cylindrée en cm ³ (soupapes par cylindre)	1197 (2)		1390 (4)		1390 (4)	1390 (4)	
Puissance max. ¹ en ch (kW) à tr/mn	86 (63)/4800		122 (90)/5000		122 (90)/5000	185 (136)/6200	
Couple max. en Nm à tr/mn	160/1500-3500		200/1500-4000		200/1500-4000	250/2000-4500	
Transmission/Jantes							
Mode de transmission	Traction avant		Traction avant		Traction avant	Traction avant	
Boîte de vitesses	Mécanique 5 vitesses		Mécanique 6 vitesses [S tronic 7 vitesses]		S tronic 7 vitesses	S tronic 7 vitesses	
Jantes ²	Jantes en acier, 6 J x 15		Jantes en acier, 6,5 J x 15		Jantes en acier, 6,5 J x 15	Jantes en aluminium coulé, 7,5 J x 17	
Pneus ²	185/60 R 15		205/55 R 15		205/55 R 15	215/40 R 17	
Poids/Volumes							
Poids à vide ³ en kg	A1	A1 Sportback	A1	A1 Sportback	A1	A1	A1 Sportback
Poids total autorisé en kg	1115	1140	1175 [1200]	1200 [1225]	1200	1265	1290
Poids sur pavillon/à la flèche autorisé en kg	1490	1555	1550 [1575]	1615 [1640]	1575	1640	1685
Poids sur pavillon/à la flèche autorisé en kg	75/50	75/50	75/50	75/50	75/50	75/50	75/50
Volume du réservoir env. en l	45	45	45	45	45	45	45
Performances/Consommations⁴							
Vitesse maximale en km/h (sur circuit)	180	180	203	203	203	227	227
Accélération 0-100 km/h en s	11,7	11,9	8,9	9,0	8,9	6,9	7,0
Carburant	Super sans soufre 95 RON ⁶		Super sans soufre 95 RON ⁶		Super sans soufre 95 RON ⁶	SuperPlus sans soufre 98 RON ⁸	
Consommations ⁵ en l/100 km	urbaines	6,2	6,2	6,8 [6,5]	6,9 [6,5]	6,5	7,5
	routières	4,4	4,4	4,4 [4,6]	4,6 [4,6]	4,4	5,1
	mixtes	5,1	5,1	5,3 [5,3]	5,4 [5,3]	5,2	5,9
Emissions CO ₂ ⁵ en g/km	urbaines	143	143	158 [150]	160 [150]	150	174
	routières	103	103	104 [106]	106 [106]	102	119
	mixtes	118	118	124 [122]	126 [122]	119	139
Norme de dépollution	EU5		EU5		EU5	EU5	

Version	A1 1.6 TDI (90 ch)		A1 1.6 TDI (105 ch)		A1 2.0 TDI (143 ch) ¹⁰		
Type de moteur	4 cylindres diesel en ligne avec injection Common Rail et turbo		4 cylindres diesel en ligne avec injection Common Rail et turbo		4 cylindres diesel en ligne avec injection Common Rail et turbo		
Cylindrée en cm ³ (soupapes par cylindre)	1598 (4)		1598 (4)		1968 (4)		
Puissance max. ¹ en ch (kW) à tr/mn	90 (66)/4200		105 (77)/4400		143 (105)/4200		
Couple max. en Nm à tr/mn	230/1500–2500		250/1500–2500		320/1750–2500		
Transmission/Jantes							
Mode de transmission	Traction avant		Traction avant		Traction avant		
Boîte de vitesses	Mécanique 5 vitesses [S tronic 7 vitesses]		Mécanique 5 vitesses		Mécanique 6 vitesses		
Jantes ²	Jantes en acier, 6,5 J x 15		Jantes en acier, 6,5 J x 15		Jantes en aluminium coulé, 7 J x 16		
Pneus ²	205/55 R 15		205/55 R 15		215/45 R 16		
Poids/Volumes							
	A1	A1 Sportback	A1	A1 Sportback	A1	A1 Sportback	
Poids à vide ³ en kg	1210 [1235]	1235 [1260]	1215	1240	1265	1290	
Poids total autorisé en kg	1585 [1610]	1650 [1675]	1590	1655	1640	1685	
Poids sur pavillon/à la flèche autorisé en kg	75/50	75/50	75/50	75/50	75/50	75/50	
Volume du réservoir env. en l	45	45	45	45	45	45	
Performances/Consommations⁴							
Vitesse maximale en km/h (sur circuit)	182	182	190	190	217	217	
Accélération 0–100 km/h en s	11,4	11,6	10,5	10,7	8,2	8,3	
Carburant	Gazole sans soufre ⁹		Gazole sans soufre ⁹		Gazole sans soufre ⁹		
Consommations ⁵ en l/100 km	urbaines	4,4 [5,1]	4,4 [5,1]	4,4	4,4	5,0	5,0
	routières	3,4 [3,7]	3,4 [3,7]	3,4	3,43,8	3,6	3,6
	mixtes	3,8 [4,2]	3,8 [4,2]	3,8		4,1	4,1
Emissions CO ₂ ⁵ en g/km	urbaines	115 [132]	115 [132]	115	115	131	131
	routières	89 [97]	89 [97]	89	89	95	95
	mixtes	99 [110]	99 [110]	99	99	108	108
Norme de dépollution	EU5		EU5		EU5		

Observations

- ¹ La valeur indiquée a été obtenue à l'aide des méthodes de mesure prescrites (RL 80/1269/CEE dans la rédaction actuellement en vigueur).
- ² Sur Ambition, jantes en aluminium coulé, 7 J x 16 avec pneus 215/45 R 16.
- ³ Poids à vide avec conducteur (68 kg), bagages (7 kg) et réservoir de carburant rempli à 90 %, obtenu suivant RL 92/21/CEE dans la version actuellement en vigueur. Les équipements en option peuvent augmenter le poids à vide ainsi que le Cx du véhicule et réduire d'autant sa charge utile et sa vitesse maximale.
- ⁴ La consommation et les émissions de CO₂ d'un véhicule ne dépendent pas seulement d'une utilisation efficace du carburant, mais sont également influencées par le comportement routier et d'autres facteurs non techniques. Le CO₂ est le gaz à effet de serre qui contribue le plus au réchauffement climatique.
- ⁵ Les valeurs indiquées ont été obtenues à l'aide des méthodes de mesure prescrites. Les valeurs ne se rapportent pas à un véhicule en particulier et ne font pas partie de l'offre, elles servent seulement à comparer les différents modèles de véhicules.
- ⁶ Utilisation recommandée du carburant sans plomb Super sans soufre 95 RON suivant DIN EN 228. A défaut : carburant sans plomb essence ordinaire sans soufre 91 RON suivant DIN EN 228 avec une légère réduction de puissance. Du carburant sans plomb 95 RON avec une teneur en éthanol maximale de 10 % (E10) peut également être utilisé. Les valeurs de consommations se basent sur l'utilisation d'un carburant 95 RON suivant 692/2008/CE.
- ⁷ Les équipements suivants ne sont pas disponibles sur la version A1 1.4 TFSI S tronic avec un taux d'émission de 119 g CO₂/km : toit panoramique en verre, jantes en aluminium coulé de 18 pouces, pneus avec propriétés de roue de secours et Xénon plus incluant lave-phares.
- ⁸ Utilisation recommandée du carburant sans plomb SuperPlus sans soufre 98 RON suivant DIN EN 228. A défaut : carburant sans plomb Super sans soufre 95 RON suivant DIN EN 228 avec une légère réduction de puissance. Du carburant sans plomb 95 RON avec une teneur en éthanol maximale de 10 % (E10) peut également être utilisé. Les valeurs de consommations se basent sur l'utilisation d'un carburant 95 RON suivant 692/2008/CE.
- ⁹ Utilisation recommandée de gazole sans soufre suivant DIN EN 590. A défaut : gazole suivant DIN EN 590.
- ¹⁰ Votre partenaire Audi vous renseignera sur la date de disponibilité sur l'A1 Sportback.

Remarque importante

Entretien conformément aux données de l'indicateur de révision.

Audi A1

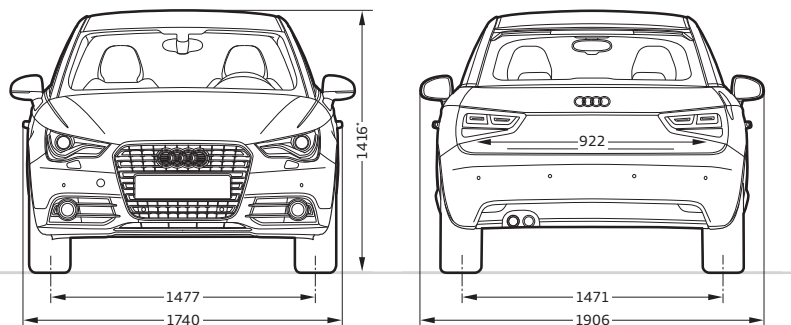
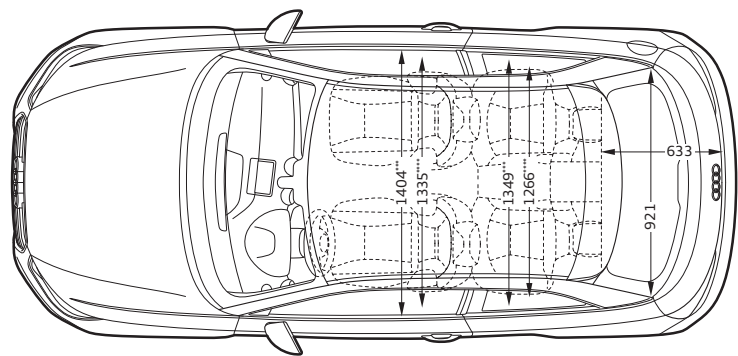
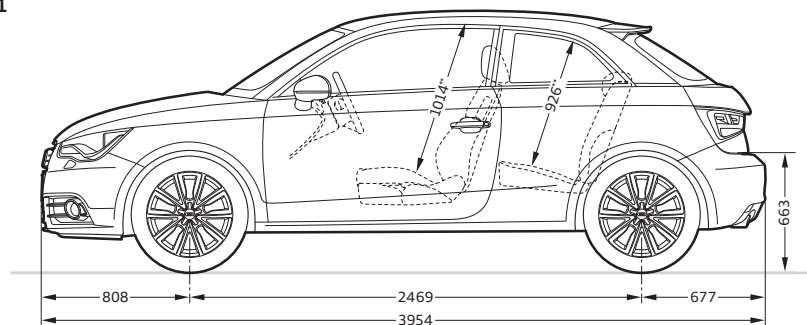

Dimensions en millimètres.

Dimensions pour poids à vide.

Volume du coffre 270/920 l (mesuré suivant méthode VDA, avec parallélépipèdes de 200 x 100 x 50 mm ; seconde valeur : avec dossier de banquette arrière rabattu et chargement jusqu'au pavillon).

Diamètre de braquage env. 10,6 m.

* Avec l'antenne de toit, la hauteur du véhicule est de 1 441 mm. ** Espace max. au-dessus de la tête.

*** Largeur aux coudes. **** Largeur aux épaules.

Audi A1 Sportback

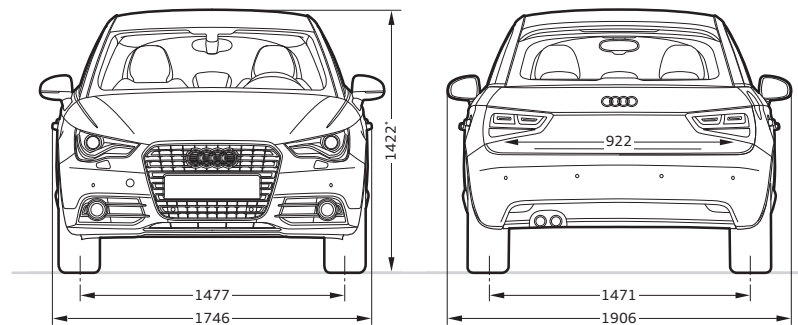
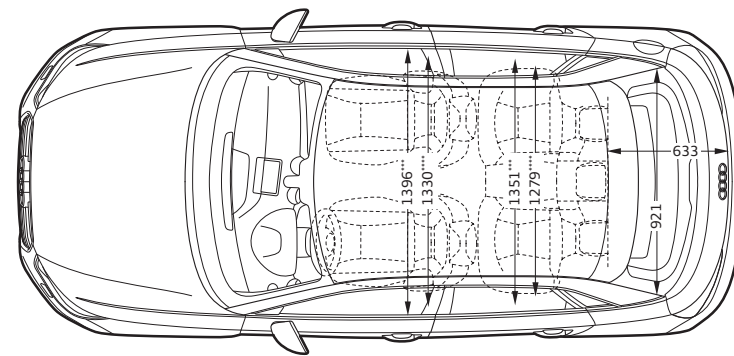
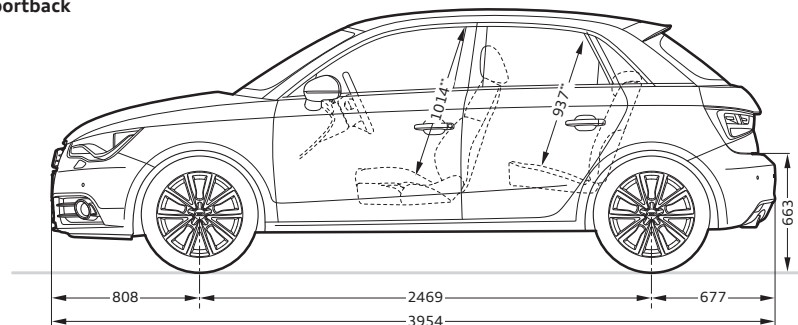

Dimensions en millimètres.















Dimensions pour poids à vide.





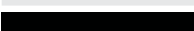



Volume du coffre 270/920 l (mesuré suivant méthode VDA, avec parallélépipèdes de 200 x 100 x 50 mm ; seconde valeur : avec dossier de banquette arrière rabattu et chargement jusqu'au pavillon).

Diamètre de braquage env. 10,6 m.

* Avec l'antenne de toit, la hauteur du véhicule est de 1 438 mm. ** Espace max. au-dessus de la tête.







*** Largeur aux coudes. **** Largeur aux épaules.







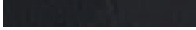



	Page	Attraction	Ambition
Peintures unies	86		
 Blanc Amalfi		<input type="checkbox"/>	<input type="checkbox"/>
 Bleu cumulus		<input checked="" type="checkbox"/>	<input checked="" type="checkbox"/>
 Noir brillant		<input type="checkbox"/>	<input type="checkbox"/>
Peintures métallisées	86		
 Blanc glacier métal		<input checked="" type="checkbox"/>	<input checked="" type="checkbox"/>
 Argent glacier métal		<input checked="" type="checkbox"/>	<input checked="" type="checkbox"/>
 Orange Samoa métal		<input checked="" type="checkbox"/> ¹	<input checked="" type="checkbox"/> ¹
 Brun teck métal		<input checked="" type="checkbox"/>	<input checked="" type="checkbox"/>
 Rouge Shiraz métal		<input checked="" type="checkbox"/>	<input checked="" type="checkbox"/>
 Bleu scuba métal		<input checked="" type="checkbox"/>	<input checked="" type="checkbox"/>
 Bleu sphère métal		<input checked="" type="checkbox"/>	<input checked="" type="checkbox"/>
Peintures nacrées	87		
 Noir fantôme nacré		<input checked="" type="checkbox"/>	<input checked="" type="checkbox"/>
 Rouge Misano nacré		<input checked="" type="checkbox"/>	<input checked="" type="checkbox"/>
Peintures individuelles	87		
 Peintures individuelles Audi exclusive		<input checked="" type="checkbox"/>	<input checked="" type="checkbox"/>
Arche de toit/pavillon de couleur contrastée	88		
Arche de toit de couleur contrastée		<input checked="" type="checkbox"/> ²	<input checked="" type="checkbox"/> ²
Arche de pavillon de couleur contrastée		<input checked="" type="checkbox"/> ¹	<input checked="" type="checkbox"/> ¹
Jantes/Pneus	90		
 Jantes 15" en aluminium coulé style 7 branches		<input type="checkbox"/>	—

	Page	Attraction	Ambition
 Jantes 15" en aluminium coulé style 6 trous		<input checked="" type="checkbox"/>	—
 Jantes 16" en aluminium coulé style 10 branches		<input checked="" type="checkbox"/>	<input checked="" type="checkbox"/>
 Jantes 16" en aluminium coulé style 7 branches dynamiques		—	<input type="checkbox"/>
 Jantes 17" en aluminium coulé style 5 branches en V		—	—
 Jantes 17" en aluminium coulé style 5 branches en V, anthracite, partiellement polies		—	<input checked="" type="checkbox"/>
 Jantes 17" en aluminium coulé style 5 branches		—	<input checked="" type="checkbox"/>
 Jantes 17" en aluminium coulé style 7 branches		— ¹	<input checked="" type="checkbox"/> ¹
 Jantes 17" en aluminium coulé Audi exclusive style 5 branches doubles		—	<input checked="" type="checkbox"/>
 Jantes 18" en aluminium coulé Audi exclusive style 7 branches doubles ⁴		— ⁵	<input checked="" type="checkbox"/> ⁵

De série En option De série/en option selon le modèle — Non disponible

Possibilité de variations selon les pays. Votre partenaire Audi local vous informera sur les finitions, les équipements de série et les options disponibles dans votre pays.

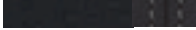
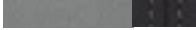
	Page	Attraction	Ambition
 Jantes 18" en aluminium coulé Audi exclusive style 5 branches en hélice, finition titane, polies brillant ⁴		<input checked="" type="checkbox"/> ⁵	<input checked="" type="checkbox"/> ⁵
Ecrous de roues antivol		<input type="checkbox"/>	<input type="checkbox"/>
Tire Mobility System		<input type="checkbox"/>	<input type="checkbox"/>
Contrôle de pression des pneus		<input type="checkbox"/>	<input type="checkbox"/>
Outillage de bord		<input type="checkbox"/>	<input type="checkbox"/>
Cric		<input checked="" type="checkbox"/>	<input checked="" type="checkbox"/>
Sièges	92		
Sièges normaux à l'avant		<input type="checkbox"/>	<input type="checkbox"/>
Sièges Sport à l'avant		<input type="checkbox"/>	<input type="checkbox"/>
Selleries pour sièges normaux à l'avant	92		
 Tissu Zeitgeist noir		<input type="checkbox"/>	<input type="checkbox"/>
 Tissu Zeitgeist gris titane		<input type="checkbox"/>	<input type="checkbox"/>
 Tissu Wunderbar noir		<input checked="" type="checkbox"/> ⁶	<input type="checkbox"/>
 Tissu Wunderbar gris titane		<input checked="" type="checkbox"/> ⁶	<input type="checkbox"/>
 Cuir Milano noir		<input checked="" type="checkbox"/> ⁶	<input type="checkbox"/>
 Cuir Milano gris titane		<input checked="" type="checkbox"/> ⁶	<input type="checkbox"/>

	Page	Attraction	Ambition
Selleries pour sièges Sport à l'avant	94		
 Tissu Herzklopfen noir/noir avec surpiqûres contrastées		<input type="checkbox"/>	<input type="checkbox"/>
 Tissu Herzklopfen gris titane/noir avec surpiqûres contrastées		<input type="checkbox"/>	<input type="checkbox"/>
 Tissu Herzklopfen vert wasabi/noir avec surpiqûres contrastées		<input type="checkbox"/>	<input type="checkbox"/>
 Tissu Herzklopfen rouge grenat/noir avec surpiqûres contrastées		<input type="checkbox"/>	<input type="checkbox"/>
 Tissu Wunderbar noir/noir avec surpiqûres contrastées		<input checked="" type="checkbox"/>	<input checked="" type="checkbox"/> ⁶
 Tissu Wunderbar gris titane/noir avec surpiqûres contrastées		<input checked="" type="checkbox"/>	<input checked="" type="checkbox"/> ⁶
 Tissu Wunderbar rouge grenat/noir avec surpiqûres contrastées		<input checked="" type="checkbox"/>	<input checked="" type="checkbox"/> ⁶
 Tissu Wunderbar beige satin/noir avec surpiqûres contrastées		<input checked="" type="checkbox"/>	<input checked="" type="checkbox"/> ⁶
 Cuir Milano noir/noir avec surpiqûres contrastées		<input checked="" type="checkbox"/>	<input checked="" type="checkbox"/>
 Cuir Milano gris titane/noir avec surpiqûres contrastées		<input checked="" type="checkbox"/>	<input checked="" type="checkbox"/>
 Cuir Milano rouge grenat/noir avec surpiqûres contrastées		<input checked="" type="checkbox"/>	<input checked="" type="checkbox"/>
 Selleries en cuir Audi exclusive		<input checked="" type="checkbox"/>	<input checked="" type="checkbox"/>
Selleries en tissu et en cuir	95		
Pack Sièges		<input checked="" type="checkbox"/> ⁷	<input type="checkbox"/>
Sellerie en cuir Nappa fin Audi exclusive		<input type="checkbox"/>	<input checked="" type="checkbox"/>
Ciel de pavillon en tissu noir		<input checked="" type="checkbox"/>	<input checked="" type="checkbox"/>
Entourages de diffuseurs d'air	96		
Noir mat		<input type="checkbox"/>	<input type="checkbox"/>
Noir brillant		<input checked="" type="checkbox"/>	<input type="checkbox"/>
Gris titane brillant		<input checked="" type="checkbox"/>	<input checked="" type="checkbox"/>
Blanc brillant		<input checked="" type="checkbox"/>	<input checked="" type="checkbox"/>
Rouge grenat brillant		<input checked="" type="checkbox"/>	<input checked="" type="checkbox"/>
Vert wasabi brillant		<input checked="" type="checkbox"/>	<input checked="" type="checkbox"/>
Beige satin brillant		<input checked="" type="checkbox"/>	<input checked="" type="checkbox"/>

¹Uniquement pour l'Audi A1 Sportback. ²Uniquement pour l'Audi A1. ³Dimension 6 J x 15 avec pneus 185/60 R 15, exclusivement disponibles pour 1.2 TFSI. ⁴Uniquement avec châssis S line.

⁴Non disponibles pour A1 1.4 TFSI (122 ch 119 g CO₂/km [mixtes]). ⁶De série en combinaison avec le pack media style. ⁷De série en combinaison avec les sièges Sport à l'avant.

Possibilité de variations selon les pays. Votre partenaire Audi local vous informera sur les finitions, les équipements de série et les options disponibles dans votre pays.

	Page	Attraction	Ambition
Style aluminium Audi exclusive		■	■
Eclairage	97		
Xénon Plus incluant lave-phares		■ ¹	■ ¹
Xénon Plus		■ ²	■ ²
Feux de route assistés		■	■
Feux arrière à LED		■	■
Feux arrière		□	□
Phares		□	□
Eclairage intérieur		□	□
Pack Eclairage intérieur à LED		□ ³	□ ³
Phares antibrouillard		■	□
Clignotants		□	□
Feux de freinage adaptatifs		□	□
Lave-phares		■ ¹	■ ¹
Détecteur de pluie et de luminosité		■	□
Rétroviseurs	98		
Rétroviseurs extérieurs réglables et dégivrants électriquement		□	□
Rétroviseurs extérieurs réglables, dégivrants et rabattables électriquement		■	□
Boîtiers de rétroviseurs extérieurs dans la couleur de carrosserie		■	■
Rétroviseurs extérieurs dans la couleur des arches de toit Audi exclusive		■ ⁴	■ ⁴
Rétroviseurs extérieurs dans la couleur des arches de pavillon Audi exclusive		■ ⁵	■ ⁵
Rétroviseur intérieur jour/nuit		□	□
Rétroviseur intérieur jour/nuit automatique		■	□
Système de toit	98		
Toit panoramique en verre		■ ¹	■ ¹

	Page	Attraction	Ambition
Toit panoramique en verre partiellement noirci		■ ¹	■ ¹
Systèmes de verrouillage	98		
Advanced Key		■	■
Verrouillage centralisé		□	□
Protection antidémarrage électronique		□	□
Contact d'allumage		□	□
Alarme antivol		■	■
Préparation pour Audi Tracking System		■	■
Vitrage	98		
Vitres athermiques		□	□
Pare-brise avec bande grise		■	■
Lunette arrière		□	□
Vitres surteintées		■	■
Lave-essuie-glace		□	□
Pare-soleil		□	□
Autres équipements extérieurs	99		
Préparation pour crochet d'attelage		■	■
Audi Singleframe		□	□
Pack Esthétique noir Audi exclusive		■	■
Sorties d'échappement		□	□
Identification du modèle/Inscription		□	□
Sièges/Confort d'assise	99		
Banquette arrière 2+1		■ ⁵	■ ⁵
Banquette arrière		□	□
Dossier de banquette arrière rabattable		□	□
Chauffage des sièges à l'avant		■	■

□ De série ■ En option ■ De série/en option selon le modèle — Non disponible

Possibilité de variations selon les pays. Votre partenaire Audi local vous informera sur les finitions, les équipements de série et les options disponibles dans votre pays.

	Page	Attraction	Ambition
Accoudoir central à l'avant		■	■
Appuie-têtes à l'avant		□	□
Appuie-têtes à l'arrière		□	□
Fixation pour sièges enfants ISOFIX pour les sièges arrière		□ ⁴	□ ⁴
Fixation pour siège enfant ISOFIX et Top Tether pour les sièges extérieurs arrière		□ ⁵	□ ⁵
Commande de désactivation de l'airbag passager		■	■
Volants/Levier de vitesses/Commandes	99		
Volant Sport multifonction en cuir style 3 branches avec palettes de changement de vitesses		■	■
Volant Sport en cuir style 3 branches		□	–
Volant Sport multifonction en cuir style 3 branches		■	□
Pommeau de levier de vitesses en aluminium Audi exclusive		■	■
Jante de volant en cuir Audi exclusive		■	■
Commandes en cuir Audi exclusive		■	■
Climatisation	100		
Climatisation automatique		■	□
Climatisation manuelle		□	–
Système de ventilation et chauffage		□	□
Systèmes de fixation des bagages et rangements	100		
Vide-poches		□	□
Boîte à gants		□	□
Pack Rangement		■	■
Œillets de fixation		□	□
Sac à skis/snowboards		■	■
Cache-bagages		□	□

	Page	Attraction	Ambition
Pack Coffre		■	■
Autres équipements intérieurs	100		
Tapis complémentaires à l'avant et à l'arrière		□	□
Lève-vitres		□	□
Console centrale		□	□
Allume-cigare et cendrier		□	□
Poignées de maintien		□ ⁴	□ ⁴
Prise de courant 12 volts		□	□
Style aluminium à l'intérieur		■	□
Éléments de l'habitacle étendus de couleur simili-cuir		□ ³	□ ³
Éléments de l'habitacle étendus de couleur en cuir Audi exclusive		–	■
MMI® et systèmes de navigation	101		
Pack Navigation Advanced incluant données de navigation (disque dur)		■	■
Pack Navigation Plus incluant données de navigation (carte SD)		■	■
Système d'information du conducteur		■	□
Autoradios	102		
Autoradio Chorus		□	–
Autoradio Concert		□ ³	□ ³
Réception radio numérique		■	■
Système audiophonique Audi		■	■
BOSE Surround Sound		■	■
Changeur CD		■	■
Téléphone et communication	102		
Préparation téléphone 8W (Bluetooth en ligne)		■	■

¹ Non disponibles pour A1 1.4 TFSI (122 ch 119 g CO₂/km [mixtes]). ² Disponible uniquement pour A1 1.4 TFSI (122 ch 119 g CO₂/km [mixtes]).

³ De série en combinaison avec le pack media style. ⁴ Uniquement pour l'Audi A1. ⁵ Uniquement pour l'Audi A1 Sportback.

Possibilité de variations selon les pays. Votre partenaire Audi local vous informera sur les finitions, les équipements de série et les options disponibles dans votre pays.

	Page	Attraction	Ambition
Pack Connectivity		<input checked="" type="checkbox"/> ¹	<input checked="" type="checkbox"/> ¹
Préparation téléphone 2W (Bluetooth)		<input checked="" type="checkbox"/>	<input type="checkbox"/>
Kit de câbles d'adaptateurs pour Audi Music Interface		<input checked="" type="checkbox"/>	<input checked="" type="checkbox"/>
Audi Music Interface en ligne		<input checked="" type="checkbox"/>	<input checked="" type="checkbox"/>
Préparation pour téléphone portable (Bluetooth) incluant accoudoir central à l'avant		<input checked="" type="checkbox"/>	<input checked="" type="checkbox"/>
Systèmes d'assistance	103		
Assistant de démarrage en côte		<input checked="" type="checkbox"/> ²	<input checked="" type="checkbox"/> ²
Audi Parking System à l'arrière		<input checked="" type="checkbox"/>	<input checked="" type="checkbox"/>
Audi Parking System Plus		<input checked="" type="checkbox"/>	<input checked="" type="checkbox"/>
Régulateur de vitesse		<input checked="" type="checkbox"/>	<input checked="" type="checkbox"/>
Châssis/Freins	103		
Châssis dynamique		<input type="checkbox"/>	<input checked="" type="checkbox"/>
Châssis Sport		<input checked="" type="checkbox"/>	<input type="checkbox"/>
Châssis Sport S line		<input checked="" type="checkbox"/>	<input checked="" type="checkbox"/>
Technique/Sécurité	103		
Carrosserie		<input type="checkbox"/>	<input type="checkbox"/>
Protection latérale anticollision		<input type="checkbox"/>	<input type="checkbox"/>
Airbags grand volume		<input type="checkbox"/>	<input type="checkbox"/>
Système d'appuie-têtes intégral		<input type="checkbox"/>	<input type="checkbox"/>
Sécurité enfants		<input checked="" type="checkbox"/> ³	<input checked="" type="checkbox"/> ³
Ecran central		<input type="checkbox"/>	<input type="checkbox"/>
Instrumentation		<input type="checkbox"/>	<input type="checkbox"/>
Colonne de direction de sécurité		<input type="checkbox"/>	<input type="checkbox"/>
Ceintures de sécurité		<input type="checkbox"/>	<input type="checkbox"/>
Contrôle de ceinture attachée		<input type="checkbox"/>	<input type="checkbox"/>

	Page	Attraction	Ambition
Témoins de contrôle		<input type="checkbox"/>	<input type="checkbox"/>
Triangle de présignalisation		<input checked="" type="checkbox"/>	<input checked="" type="checkbox"/>
Trousse de secours		<input checked="" type="checkbox"/>	<input checked="" type="checkbox"/>
Antipatinage (ASR)		<input type="checkbox"/>	<input type="checkbox"/>
Blocage électronique de différentiel (EDS)		<input type="checkbox"/>	<input type="checkbox"/>
ESC avec blocage transversal électronique		<input type="checkbox"/>	<input type="checkbox"/>
Direction assistée		<input type="checkbox"/>	<input type="checkbox"/>
Boîte mécanique		<input type="checkbox"/>	<input type="checkbox"/>
S tronic®		<input checked="" type="checkbox"/>	<input checked="" type="checkbox"/>
Traction avant		<input type="checkbox"/>	<input type="checkbox"/>
Récupération		<input checked="" type="checkbox"/> ⁴	<input checked="" type="checkbox"/> ⁴
Système Start/Stop		<input checked="" type="checkbox"/> ⁴	<input checked="" type="checkbox"/> ⁴
Contrat de garantie Audi	104		
Contrat de garantie Audi		<input checked="" type="checkbox"/>	<input checked="" type="checkbox"/>

Équipement du modèle Audi A1 représenté (p. 4-19) :

Peinture : rouge Misano nacré avec arche de toit argent glacier métal

Jantes/Pneus : en aluminium coulé style 5 branches en V, anthracite, partiellement polies

Sièges/Sellerie : sièges Sport en cuir Milano rouge grenat/noir avec surpiqûres contrastées

Entourages de diffuseurs d'air : rouge grenat brillant

Équipement du modèle Audi A1 Sportback représenté (p. 20-41) :

Peinture : blanc glacier métal avec arche de pavillon en gris Daytona nacré

Jantes/Pneus : en aluminium coulé style 7 branches

Sièges/Sellerie : sièges Sport en cuir Milano rouge grenat/noir avec surpiqûres contrastées

Entourages de diffuseurs d'air : rouge grenat brillant

¹ De série en combinaison avec le pack media style. ² De série en combinaison avec S tronic. ³ Uniquement pour l'Audi A1 Sportback.

⁴ Non disponible pour la version 1.6 TDI 90 ch S tronic (votre partenaire Audi vous renseignera sur la date exacte de disponibilité).

De série En option De série/en option selon le modèle — Non disponible

Possibilité de variations selon les pays. Votre partenaire Audi local vous informera sur les finitions, les équipements de série et les options disponibles dans votre pays.

Chez Audi, vous obtenez bien plus qu'une Audi.

En achetant une Audi, vous adoptez une marque qui offre davantage à ses clients. Plus d'individualité. Plus d'exclusivité. Et plus de fascination.



www.audi.fr

L'avance par la technologie (Vorsprung durch Technik) et tout ce qui se cache derrière : l'histoire légendaire d'Audi, les rendez-vous événementiels à ne pas manquer et les innovations avant-gardistes – laissez-vous fasciner par la marque Audi.
> www.audi.fr



Configurateur Audi

Configurez vous-même votre propre Audi à l'aide du configurateur Audi. Vous pouvez choisir parmi tous les modèles, moteurs, peintures et équipements actuels.
> www.audi.fr